



Ciudad que renace

Programa Presupuestario
“Cuernavaca Sostenible”
2022

Secretaría de Desarrollo Sustentable y Servicios Públicos	
Nombre de la Unidad Responsable	Componente
<i>Oficina de la Secretaría de Desarrollo Sustentable y Servicios Públicos</i>	<i>Programa de espacios públicos adoptados</i>
	<i>Mesas de trabajo con organizaciones relacionadas al desarrollo sostenible elaboradas</i>
<i>Dirección Administrativa</i>	<i>Tramites financieros de las Unidades Responsables del Gasto atendidos .</i>
<i>Fiscalía Ambiental</i>	<i>Programa de Educación Ambiental para la Sostenibilidad, que da certeza jurídica para la protección del Municipio de Cuernavaca implementado</i>
<i>Dirección General de Desarrollo Sustentable</i>	<i>Programa de Conservación de las barrancas por asentamientos irregulares implementada</i>
	<i>Programa al cuidado del medio ambiente sostenible de organizaciones y ciudadanía. Integrado</i>
	<i>Programa del cuidado del medio ambiente con un equilibrio ecológico logrado.</i>

Responsable de la integración

Karla Alicia Cruz Silva
 Directora Administrativa de la
 Secretaría de Desarrollo Sustentable y
 Servicios Públicos

Aprobación

José Alfredo Rodríguez San Ciprian
 Encargado de Despacho de la Secretaría
 de Desarrollo Sustentable y Servicios
 Públicos

El presente Programa Presupuestario, se formuló con fundamento en Artículo 134 de la Constitución Política de los Estados Unidos Mexicanos, el artículo 81 de la Constitución Política del Estado Libre y Soberano de Morelos, los artículos 54 y 61 fracción II inciso a), b) y c) del título quinto de la ley General de Contabilidad Gubernamental, los artículos 26, 33 y 34 de la Ley Estatal de Planeación; artículos 23 y 25 de la Ley de Presupuesto, Contabilidad y Gasto Público del Estado de Morelos, y artículos 49, 54, 55 y 57 de la Ley Orgánica Municipal del Estado de Morelos.



Ciudad que renace

Programa Presupuestario
“Cuernavaca Sostenible”
2022

II.- Firmas

**Unidades Responsables del Gasto que Integran el Programa
Presupuestario**

Karla Alicia Cruz Silva
Directora Administrativa de
la Secretaría de Desarrollo
Sustentable y Servicios
Públicos

José Alfredo Rodríguez San
Ciprian
Encargado de Despacho de la
Secretaría de Desarrollo
Sustentable y Servicios Públicos

Laura Elizabeth García
Méndez
Fiscal Ambiental

José Alfredo Rodríguez San
Ciprian
Director General de Desarrollo
Sustentable

El presente Programa Presupuestario, se formuló con fundamento en Artículo 134 de la Constitución Política de los Estados Unidos Mexicanos, el artículo 81 de la Constitución Política del Estado Libre y Soberano de Morelos, los artículos 54 y 61 fracción II inciso a), b) y c) del título quinto de la ley General de Contabilidad Gubernamental, los artículos 26, 33 y 34 de la Ley Estatal de Planeación; artículos 23 y 25 de la Ley de Presupuesto, Contabilidad y Gasto Público del Estado de Morelos, y artículos 49, 54, 55 y 57 de la Ley Orgánica Municipal del Estado de Morelos.

PROGRAMA PRESUPUESTARIO: Cuernavaca Sostenible

III.- Contenido

I.- Portada	1
II.- Firmas	2
III.- Contenido	3
IV.- Presentación.....	4
V.- Aspectos de la Política Económica y Social.	5
VI.- Matriz de Indicadores para Resultados.....	6
VII.- Resumen de Recursos Financieros	13
VIII.- Resumen Financiero por Proyecto	14
IX.- Seguimiento y Evaluación.....	19
X.- Anexos	21
a) Ficha de Indicador de Desempeño	21
b) Organigrama.....	52
c) Estructura Organizacional.....	53
d) Árbol de Problemas	55
e) Árbol de Objetivos	56

PROGRAMA PRESUPUESTARIO: Cuernavaca Sostenible

IV.- Presentación

En cumplimiento a lo que establece la Ley Estatal de Planeación, la Ley Orgánica Municipal del Estado de Morelos y la Ley de Presupuesto, Contabilidad y Gasto Público, se elabora el Programa Presupuestario (P.P) 2022, documento que contiene plasmados los objetivos, metas, estrategias, proyectos, así como el impacto que estos generan en los Cuernavacenses, de acuerdo a los fines establecidos.

El Programa Presupuestario, optimiza los recursos públicos, materiales y humanos del Municipio de Cuernavaca, lo que permitirá establecer acciones para impulsar proyectos institucionales, para apoyar a la gente más necesitada mejorando su calidad de vida, y con ello lograr, la reconstrucción del tejido social.

El presente Programa Presupuestario 2022, tiene como finalidad dirigir las acciones que, de conformidad con el marco jurídico, le corresponde atender a la Secretaria de Desarrollo Sustentable y Servicios Públicos, en la conducción de los Cuernavacenses hacia mejores niveles de vida; además de constituir una obligación de naturaleza legal, como lo estipulan las distintas disposiciones del marco jurídico federal, estatal y municipal. Se requiere la captación y administración adecuada de las demandas y necesidades de la población e inducir a los servidores públicos del Gobierno Municipal a mantener una visión en conjunto de las distintas vertientes de la gestión administrativa y enfocarla a eficientar la atención ciudadana.

El presidente Municipal, se ha fijado como meta que hoy en día el Gobierno Municipal, tenga la obligación de trabajar con eficiencia, transparencia y honestidad. Se trata de principios de orden moral, que se encuentran, sancionados en distintos apartados normativos de la legislación federal, estatal y municipal.

La eficiencia se caracteriza por la calidad, la oportunidad y la economía en el ejercicio de los recursos públicos, humanos y financieros del Ayuntamiento. Por ello, va estrictamente vinculada con los criterios que caracterizan la transparencia y la rendición de cuentas gubernamental. Por otra parte, el mismo marco normativo señala que el ejercicio del gasto público está supeditado a los beneficios que la población podrá obtener por su ejercicio, así como por la aplicación de los criterios de racionalidad, austeridad y disciplina financiera.

De hecho, la transparencia es un incentivo a una mayor eficiencia, debido a que el escudriño público hace que los funcionarios sean más cuidadosos a la hora de ejercer los recursos públicos.

PROGRAMA PRESUPUESTARIO:

Cuernavaca Sostenible

V.- Aspectos de la Política Económica y Social.

Desde el primer día de Gobierno el Ayuntamiento se plantea instrumentar una eficaz política de gasto público, que permita generar los ahorros requeridos y privilegiar estratégicamente la inversión hacia los sectores prioritarios y las demandas más sentidas de la población, elevando la eficiencia en la provisión de los servicios públicos municipales.

Política Económica

Aunado a lo anterior, es de gran importancia que consideren la problemática que enfrenta el Ayuntamiento por la falta de liquidez, derivado del complejo panorama económico, en la que se muestra un entorno adverso debido a la propagación y secuelas del virus SARS CoV-2-COVID 19 y a los efectos colaterales que las medidas aplicadas para contener su transmisión tienen sobre la economía.

Política Social

En materia de desarrollo social, se pondrá en práctica una efectiva política redistributiva que garantice a todos los Cuernavacenses las mismas oportunidades. Lo anterior tendrá su base fundamental en un importante fortalecimiento de la seguridad pública y jurídica de las personas y de su patrimonio en Cuernavaca, ya que sin un Estado de Derecho sólido y confiable no será posible generar la certeza hacia las inversiones y mejorar la calidad de vida de los ciudadanos.

Para lograr lo anterior, se impulsará una administración pública eficiente basada en una planeación integral a partir de la clara definición de objetivos y metas, así como la puesta en práctica de un sistema de seguimiento y monitoreo de la gestión y de los resultados del gobierno municipal.

De gran importancia serán las acciones de coordinación con los Poderes del Gobierno Federal, del estado de Morelos y de otros municipios; así como las acciones de concertación e inducción con la sociedad civil y la iniciativa privada, para sumar recursos a fin de que el esfuerzo conjunto genere sinergias que permitan potenciar la atención de las necesidades mediante la articulación de funciones y actividades que brinden bienestar inmediato a la población, que promuevan e impulsen el desarrollo con enfoque integral, armónico y sustentable en el territorio del municipio

PROGRAMA PRESUPUESTARIO: Cuernavaca Sostenible

VI.- Matriz de Indicadores para Resultados

Matriz de Indicadores para Resultados del Programa Presupuestario				
Datos de Identificación del Programa Presupuestario				
Nombre del Programa Presupuestario:				Año:
Cuernavaca Sostenible				2022
Dependencia:				
Secretaría de Desarrollo Sustentable y Servicios Públicos				
Unidad Responsable del Gasto				
Oficina de la Secretaría de Desarrollo Sustentable y Servicios Públicos Dirección Administrativa Dirección General de Desarrollo Sustentable Fiscalía Ambiental				
Beneficiarios con perspectiva de género				
Hombres:	Mujeres:	Total:	Área de Enfoque:	
182,425	196,051	378,476	Ciudadanía de Cuernavaca	
Niños:	Niñas:	Total:		
N/A	N/A	N/A		
Alineación al Plan Municipal de Desarrollo				
Eje:	Programa Sectorial:	Sub Programa:		
9.5- Cuernavaca Sostenible	9.5.1- Cuidando el Medio Ambiente 9.5.2.- Desarrollo Sostenible	N/A		
Proyectos del Programa:				
Oficina del Secretario de Desarrollo Sustentable y Servicios Públicos: SD401.- Planeación, Seguimiento y Control del Programa Municipal de Desarrollo Sustentable. SD406.- Bienes Muebles.				
Dirección Administrativa SD419.- Gestión y Atención de las Unidades Responsables de Gasto (URG's)				
Dirección General Desarrollo Sustentable SD412.- Gestión Ambiental para el Desarrollo Sustentable				
Fiscalía Ambiental SD417.- Fiscalía Ambiental				
Objetivo General:				
Cuidando el Medio Ambiente Equilibrar el uso de los recursos naturales con el desarrollo humano para que los habitantes de la ciudad se sigan beneficiando de los servicios que provee el medio ambiente. Los servicios ecosistémicos han garantizado durante años que la ciudad tenga abundante agua y un privilegiado clima, por lo cual es necesario recuperar, proteger y restaurar los ecosistemas de la ciudad.				
Desarrollo Sostenible Hacer de los procesos de desarrollo, gestiones eficientes y sostenibles que mejoren la calidad de vida de los habitantes de la ciudad. Reducir las desigualdades de los ciudadanos es un aspecto fundamental para el desarrollo. (Alcanzar las metas de los objetivos de desarrollo sostenible de la agenda 2030 de la ONU)				
Clasificación Funcional y Programática				
Finalidad:	Función:	Sub Función:	Actividad Institucional:	Clave Programática:
2 Desarrollo Social	2.2 Vivienda y Servicios a la Comunidad	2.2.1 Urbanización	046 Ordenamiento Territorial y Desarrollo Urbano	E Prestación de Servicios Públicos
Información Institucional				
Misión:			Visión:	
Somos un gobierno municipal de resultados, transparente y cercano a la comunidad, que garantiza en cada una de sus acciones la búsqueda constante de una mejor calidad de vida de sus habitantes y la prosperidad de Cuernavaca, mediante la prestación de servicios municipales eficientes y funcionales sustentados en políticas públicas que reconozcan los derechos humanos, promuevan la innovación, sustentabilidad, la igualdad de género, la participación y organización ciudadana, la tranquilidad social y la seguridad de quienes la habitan y visitan.			Cuernavaca será una ciudad ordenada, de múltiples vocaciones en la participación constructiva de la ciudadanía, que promueva una forma de vida comprometida con el medio ambiente y de calidad entre sus habitantes y visitantes, con una administración pública democrática, moderna y planificada, basada en resultados transparentes y con un alto impacto social, reconocida además de por su fortaleza cultural y belleza natural, por sus principios rectores para una gobernanza eficaz, eficiente, honrada y comprometida con el desarrollo y tranquilidad de sus habitantes.	

PROGRAMA PRESUPUESTARIO:

Cuernavaca Sostenible

Nivel Fin				
Resumen Narrativo:	Indicador	Medios de Verificación	Supuestos	
Contribuir al orden y cuidado del medio ambiente en Cuernavaca mediante una eficiente Equilibrio ecológico y protección del medio ambiente sostenible .	Posición del Municipio de Cuernavaca en el índice de manejo sustentable del medio ambiente del IMCO.	Índice de Desempeño del Municipio de Cuernavaca que se encuentra en la dirección electrónica http://imco.org.mx/indices/reeleccion-municipal-y-rendicion-de-cuentas/resultados/entidad/027-cuernavaca .	El IMCO evalúa la calidad de la información presupuestal de los municipios sobre la base de un catálogo de buenas prácticas.	
Tipo:	Dimensión:	Frecuencia:	Meta.	Método de Cálculo:
Estratégico	Eficacia	Anual	34°	Posición final en el subíndice de manejo sustentable del medio ambiente del IMCO .
Nivel Propósito				
Resumen Narrativo:	Indicador:	Medios de Verificación:	Supuestos:	
La población se encuentra beneficiada con la protección de áreas naturales.	Porcentaje de la Población Beneficiada con la Protección de áreas naturales.	Registros Administrativos, realizados en la oficina principal y cada una de las unidades responsable del gasto (URG'S).	Autoridades de gobierno e iniciativa privada contribuyen al mejoramiento ambiental.	
Tipo:	Dimensión:	Frecuencia:	Meta.	Método de Cálculo:
Estratégico	Eficiencia	Semestral	90.00%	(Población municipal beneficiada con la protección de áreas naturales / Población total del municipio) * 100
Nivel Componente No. 1				
Resumen Narrativo:	Indicador:	Medios de Verificación:	Supuestos:	
Programa de espacios públicos adoptados	Porcentaje de avance en la elaboración proyectos para el desarrollo sostenible de los espacios públicos del municipio.	Reportes mensuales de los diálogos llevados a cabo con la asociación civil y diferentes organizaciones ubicadas en la oficina de la Secretaría de Desarrollo Sustentable y Servicios Públicos.	Ciudadanos e iniciativa privada contribuyen al mejoramiento ambiental.	
Tipo:	Dimensión:	Frecuencia:	Meta.	Método de Cálculo:
Gestión	Eficiencia	Trimestral	100.00%	(Número de espacios públicos incorporados / Total de espacios públicos programados) * 100
Nivel Actividad No. 1.1				
Resumen Narrativo:	Indicador:	Medios de Verificación:	Supuestos:	
Realización de agendas de diálogos con la sociedad civil y diferentes organizaciones	Porcentaje de avance de la agenda de dialogo con la sociedad civil y sus diferentes organizaciones.	Reportes mensuales de los diálogos llevados a cabo con la asociación civil y diferentes organizaciones ubicadas en la oficina del Secretario de Desarrollo Sustentable y Servicios Públicos.	La asociación civil y sus diferentes organizaciones asisten a las convocatorias de las mesas de dialogo	
Tipo:	Dimensión:	Frecuencia:	Meta.	Método de Cálculo:
Gestión	Eficiencia	Mensual	100.00%	(Número de diálogos elaborado / Número de diálogos programados) * 100
Nivel Actividad No. 1.2				
Resumen Narrativo:	Indicador:	Medios de Verificación:	Supuestos:	
Elaboración de mesas de trabajo con empresas o instituciones que estén relacionadas con el desarrollo urbano y sostenible	Porcentaje de mesas de trabajo desarrolladas con empresas relacionadas con el desarrollo urbano y sostenible.	Expediente y minuta de trabajo de gestiones realizados con empresas relacionadas con el desarrollo urbano y sostenible, ubicado en la Oficina de la Secretaría de Desarrollo Sustentable y Servicios Públicos.	Empresas relacionadas con el desarrollo urbano y sostenible contribuyen al mejoramiento ambiental.	
Tipo:	Dimensión:	Frecuencia:	Meta.	Método de Cálculo:
Gestión	Eficiencia	Mensual	100.00%	(Número de mesas ejecutadas / Número de mesas programados) * 100

PROGRAMA PRESUPUESTARIO:

Cuernavaca Sostenible

Nivel Componente No. 2				
Resumen Narrativo:	Indicador:	Medios de Verificación:	Supuestos:	
Mesas de trabajo con organizaciones relacionadas al desarrollo sostenible elaboradas	Porcentaje de avance en la elaboración mesas de trabajo con organizaciones relacionadas al desarrollo sostenible.	Reportes de diálogos llevados a cabo con la organizaciones civiles ubicadas en la Oficina de la Secretaría de Desarrollo Sustentable y Servicios Públicos.	Loa asistentes a las mesas de dialogo acuden de manera puntual y oportuna	
Tipo:	Dimensión:	Frecuencia:	Meta.	Método de Cálculo:
Gestión	Eficiencia	Trimestral	100.00%	(Número de mesas incorporados / Total de mesas programados) * 100
Nivel Actividad No. 2.1				
Resumen Narrativo:	Indicador:	Medios de Verificación:	Supuestos:	
Actualización del directorio de organismos públicos y privados que promueven los proyectos de desarrollo sostenible.	Porcentaje de avance en la actualización del directorio de organismos públicos y privados que promueven los proyectos del desarrollo sostenible.	Registro de directorios de organismos públicos y privados que promueven los proyectos de desarrollo sostenible ubicadas en la Oficina de la Secretaría de Desarrollo Sustentable y Servicios Públicos.	Elaboración del directorio de organismos públicos y privados que promueven los proyectos de desarrollo sostenible	
Tipo:	Dimensión:	Frecuencia:	Meta.	Método de Cálculo:
Gestión	Eficiencia	Mensual	100.00%	(Número de organismos públicos o privados ejecutados / Total de organismos públicos o privados programados) * 100
Nivel Actividad No. 2.2				
Resumen Narrativo:	Indicador:	Medios de Verificación:	Supuestos:	
Adquisición de bienes muebles.	Porcentaje de recursos municipales destinados a bienes muebles.	Expediente de adquisición de mobiliario y equipo que se encuentra en las distintas URG's adscritas a la secretaria de Desarrollo Sustentable y Servicios Públicos.	Empresas relacionadas especializadas el ramo operan de manera oportuna en los proyectos de adquisición.	
Tipo:	Dimensión:	Frecuencia:	Meta.	Método de Cálculo:
Gestión	Eficiencia	Mensual	100.00%	(Bienes muebles adquiridos por el capítulo 5000 / Total de bienes muebles presupuestado en el capítulo 5000) * 100
Nivel Componente No. 3				
Resumen Narrativo:	Indicador:	Medios de Verificación:	Supuestos:	
Tramites financieros de las Unidades Responsables del Gasto atendidos .	Porcentaje de gestión y atención en trámites financieros de las Unidades responsables de gasto (URG).	Reportes mensuales emitidos por cada URG que se encuentran en la Dirección Administrativa de la Secretaría de Desarrollo Sustentable y Servicios Públicos.	La Tesorería del Municipio de Cuernavaca, tramita oportunamente las SLR.	
Tipo:	Dimensión:	Frecuencia:	Meta.	Método de Cálculo:
Gestión	Eficiencia	Trimestral	100.00%	(No. de tramites liberados por URG / No. de Tramites solicitados por URG) * 100
Nivel Actividad No. 3.1				
Resumen Narrativo:	Indicador:	Medios de Verificación:	Supuestos:	
Administración y medición de los recursos presupuestarios destinado a cada URG's.	Porcentaje de URG's con ejercicio del Presupuesto de acuerdo a lo programado.	Expediente del Presupuesto proyectado se encuentra en la Dirección Administrativa de la Secretaría de Desarrollo Sustentable y Servicios Públicos.	Los trabajadores del ayuntamiento se encuentran satisfechos por la operación óptima.	
Tipo:	Dimensión:	Frecuencia:	Meta.	Método de Cálculo:
Gestión	Eficiencia	Mensual	100.00%	(Presupuesto ejercido / Presupuesto programado) * 100

PROGRAMA PRESUPUESTARIO:

Cuernavaca Sostenible

Nivel Actividad No. 3.2				
Resumen Narrativo: Administración, control y suministro de los Combustibles, lubricantes y aditivos.		Indicador: Porcentaje de avance del programa de control de consumo y suministro de combustibles, lubricantes y aditivos.	Medios de Verificación: Bitácoras de consumo de combustible, lubricantes y aditivos, ubicados en la Jefatura de Departamento de Control Vehicular.	Supuestos: Adecuado al registro y control documental de las Unidades vehiculares de la Secretaría de Desarrollo Sustentable y Servicios Públicos.
Tipo: Gestión	Dimensión: Eficiencia	Frecuencia: Trimestral	Meta: 100.00%	Método de Cálculo: (Registro de suministro realizado / Registro de suministro programado) * 100
Nivel Componente No. 4				
Resumen Narrativo: Programa de Educación Ambiental para la Sostenibilidad, que da certeza jurídica para la protección del Municipio de Cuernavaca implementado		Indicador: Porcentaje de avance en la elaboración de estrategias y actividades educativas para el cuidado del medio ambiente.	Medios de Verificación: Documento del Programa de Educación para el Desarrollo Sostenible Ambiental e informe de actividades que emitirá la Fiscalía Ambiental.	Supuestos: El programa de planeación que refuerza las políticas de ordenamiento territorial está correctamente elaborado.
Tipo: Gestión	Dimensión: Eficiencia	Frecuencia: Semestral	Meta: 100.00%	Método de Cálculo: (Número de actividades incorporadas / Total de actividades programados) * 100
Nivel Actividad No. 4.1				
Resumen Narrativo: Aplicación de la normatividad ambiental que rige al municipio		Indicador: Porcentaje de inspecciones realizadas para la verificación de cumplimiento de la normatividad ambiental	Medios de Verificación: Libros de gobierno y expedientes que se encuentra en la Fiscalía Ambiental	Supuestos: Se ordena el Territorio Municipal sin tener una expansión urbana que afecte las áreas prioritarias de atención ecológicas
Tipo: Gestión	Dimensión: Eficiencia	Frecuencia: Mensual	Meta: 100.00%	Método de Cálculo: (Total de inspecciones realizadas / Total de inspecciones programadas) * 100
Nivel Actividad No. 4.2				
Resumen Narrativo: Capacitación de inspectores a la protección del medio ambiente.		Indicador: Porcentaje de inspectores capacitados en la protección del medio ambiente.	Medios de Verificación: Expedientes de los trabajadores ubicados en la Fiscalía Ambiental.	Supuestos: Los trabajadores y el capacitador asisten de manera oportuna.
Tipo: Gestión	Dimensión: Eficiencia	Frecuencia: Trimestral	Meta: 100.00%	Método de Cálculo: (Total de inspectores capacitados / Total de inspectores) * 100
Nivel Actividad No. 4.3				
Resumen Narrativo: Actuación de las denuncias respecto de los hechos, actos u omisiones provocada por la ciudadanía.		Indicador: Porcentaje de denuncias atendidas respecto de los hechos, actos u omisiones que puedan producir un desequilibrio ecológico.	Medios de Verificación: Informe que emitirá la Fiscalía Ambiental que se encuentra en la Fiscalía Ambiental.	Supuestos: Análisis y atención de las denuncias que proceden conforme a derecho.
Tipo: Gestión	Dimensión: Eficiencia	Frecuencia: Mensual	Meta: 100.00%	Método de Cálculo: (Total de denuncias atendidas / Total de denuncias recibidas) * 100
Nivel Actividad No. 4.4				
Resumen Narrativo: Aplicación de los procedimientos por faltas administrativas dentro del Municipio.		Indicador: Porcentaje de procedimientos administrativos generados de las denuncias ciudadanas y actos de inspección y vigilancia.	Medios de Verificación: Libros de Gobierno de los Procedimientos administrativos que se encuentra en la Fiscalía Ambiental.	Supuestos: La normativa ambiental es respetada por la ciudadanía

PROGRAMA PRESUPUESTARIO: Cuernavaca Sostenible

Tipo:	Dimensión:	Frecuencia:	Meta.	Método de Cálculo:
Gestión	Eficiencia	Mensual	65.00%	(Total de procedimientos administrativos generados/ Total de procedimientos administrativos atendidos) * 100
Nivel Actividad No. 4.5				
Resumen Narrativo:	Indicador:	Medios de Verificación:	Supuestos:	
Inclusión de la ciudadanía al cuidado del medio ambiente.	Porcentaje de avance de la jornada de acopio de residuos electrónicos.	Informe mensual de actividades que emitirá la Fiscalía Ambiental, evidencia fotográfica, reporte que proporciona la empresa prestadora del servicio de recolección, correspondencia enviada y recibida que se encuentran en la Fiscalía Ambiental.	La empresa brinda el servicio oportunamente.	
Tipo:	Dimensión:	Frecuencia:	Meta.	Método de Cálculo:
Gestión	Eficiencia	Mensual	100.00%	(Número de jornadas realizadas / Número de jornadas programadas) * 100
Nivel Actividad No. 4.6				
Resumen Narrativo:	Indicador:	Medios de Verificación:	Supuestos:	
Adopción de fauna doméstica (perros y Gatos).	Porcentaje de ejemplares de fauna doméstica dada en adopción	Informe de actividades que emitirá la Fiscalía Ambiental, registro y expedientes de ejemplares de fauna doméstica que se encuentra en Protección Animal.	La ciudadanía adopta oportunamente a la fauna doméstica.	
Tipo:	Dimensión:	Frecuencia:	Meta.	Método de Cálculo:
Gestión	Eficiencia	Mensual	100.00%	(Total de fauna domestica adoptada / Total de fauna domestica existente) * 100
Nivel Actividad No. 4.7				
Resumen Narrativo:	Indicador:	Medios de Verificación:	Supuestos:	
Difusión y promoción de la educación ambiental para concientizar el cuidado y protección del ambiente	Porcentaje de campañas implementadas sobre educación ambiental en todos los niveles educativos y sociedad en general.	Informe de actividades que emitirá la Fiscalía Ambiental y bitácora de registro que se encuentran en la Fiscalía Ambiental.	La ciudadanía participa en la regularización conforme a la normativa vigente.	
Tipo:	Dimensión:	Frecuencia:	Meta.	Método de Cálculo:
Gestión	Eficiencia	Trimestral	100.00%	(Campaña ambiental aplicada / campaña ambiental programada) * 100
Nivel Componente No. 5				
Resumen Narrativo:	Indicador:	Medios de Verificación:	Supuestos:	
Programa de Conservación de las barrancas por asentamientos irregulares implementada	Porcentaje del Programa de Conservación de Barrancas para la limpieza y saneamiento de los ríos Apatlaco y Tembembe.	Bitácoras de recorridos y documentos de verificación del Programa Conservación de Barrancas que se encuentra en el Departamento de Conservación de Barrancas y Áreas Naturales Protegidas.	Se cuenta con accesos seguros a las zonas de limpieza y saneamiento.	
Tipo:	Dimensión:	Frecuencia:	Meta.	Método de Cálculo:
Gestión	Eficiencia	Trimestral	100.00%	(Número de recorridos realizados / Número de recorridos programados) * 100
Nivel Actividad No. 5.1				
Resumen Narrativo:	Indicador:	Medios de Verificación:	Supuestos:	
Vigilancia del saneamiento de las barrancas para contribuir con el equilibrio ecológico del ecosistema.	Porcentaje de jornadas realizadas para la limpieza y saneamiento de las barrancas y del río Apatlaco.	Bitácoras de recorridos y minutos de trabajo del Programa Conservación de Barrancas que se encuentra en el Departamento de Conservación de Barrancas y Áreas Naturales Protegidas.	Se cuenta con accesos seguros a las zonas de limpieza y saneamiento.	

PROGRAMA PRESUPUESTARIO:

Cuernavaca Sostenible

Tipo:	Dimensión:	Frecuencia:	Meta.	Método de Cálculo:
Gestión	Eficiencia	Mensual	60.00%	(Total de jornadas realizadas / Total de jornadas programadas) * 100
Nivel Actividad No. 5.2				
Resumen Narrativo:	Indicador:	Medios de Verificación:		Supuestos:
Delimitación del entorno con las condiciones propias donde habita el cangrejito barranqueño.	Porcentaje de barrancas que cuentan con espacios para mejora de las condiciones del entorno donde habita el cangrejito barranqueño.	Bitácoras de recorridos y documentos de verificación del Programa Conservación de Barrancas que se encuentra en el Departamento de Conservación de Barrancas y Áreas Naturales Protegidas.		Se mantiene de manera óptima el hábitat del cangrejito barranqueño
Tipo:	Dimensión:	Frecuencia:	Meta.	Método de Cálculo:
Gestión	Eficiencia	Mensual	60.00%	(Total de barrancas intervenidas / Total barrancas programadas) * 100
Nivel Componente No. 6				
Resumen Narrativo:	Indicador:	Medios de Verificación:		Supuestos:
Programa al cuidado del medio ambiente sostenible de organizaciones y ciudadanía. Integrado	Porcentaje de avance en la participación de la ciudadanía y organizaciones para el cuidado del medio ambiente.	Convocatorias y registros de cursos que se encuentran en la Dirección General de Desarrollo Sustentable.		iniciativa privada y ciudadanía contribuyen al mejoramiento ambiental sostenible.
Tipo:	Dimensión:	Frecuencia:	Meta.	Método de Cálculo:
Gestión	Eficiencia	Trimestral	100%	(Número de invitaciones realizadas / Total invitaciones programadas) * 100
Nivel Actividad No. 6.1				
Resumen Narrativo:	Indicador:	Medios de Verificación:		Supuestos:
Acompañamiento a las empresas para su certificación de conformidad con la legislación ambiental vigente.	Porcentaje de empresas que participan en el programa de Empresa Sustentable.	Convocatorias y registros de invitación que se encuentran en la Dirección General de Desarrollo Sustentable.		La participación de empresas asisten al programa de Empresa Sustentable.
Tipo:	Dimensión:	Frecuencia:	Meta.	Método de Cálculo:
Gestión	Eficiencia	Mensual	100.00%	(Total de empresas participantes / Total de empresas invitadas) * 100
Nivel Actividad No. 6.2				
Resumen Narrativo:	Indicador:	Medios de Verificación:		Supuestos:
Concientización para los habitantes del municipio de Cuernavaca de la importancia de la separación de residuos orgánicos e inorgánicos. Orgánicos	Porcentaje de avance en el programa municipal de separación de residuos sólidos.	Convocatorias y registros de invitación que se encuentran en la Dirección General de Desarrollo Sustentable.		La participación de la Ciudadanía que asisten al programa dispone sus desechos sólidos en contenedor específicos o compostas en domicilio.
Tipo:	Dimensión:	Frecuencia:	Meta.	Método de Cálculo:
Gestión	Eficiencia	Mensual	100.00%	(Número de atención de pláticas a la ciudadanía otorgadas / Total de atención de pláticas programadas) * 100
Nivel Actividad No. 6.3				
Resumen Narrativo:	Indicador:	Medios de Verificación:		Supuestos:
Visita a las demarcaciones territoriales donde se conformaran comités de participación social.	Porcentaje de comités vecinales creados para alentar la participación social en el cuidado, conservación y restauración del ambiente.	Convocatorias y minutas de trabajo que se encuentran en la Dirección General de Desarrollo Sustentable.		Satisfacción de las personas que asistan a los cursos de capacitación que se imparten.
Tipo:	Dimensión:	Metas Calendarizadas	Meta.	Método de Cálculo:
Gestión	Eficiencia	Mensual	100.00%	(Número de comités creados / Total de comités propuestos) * 100

PROGRAMA PRESUPUESTARIO:

Cuernavaca Sostenible

Nivel Componente No. 7				
Resumen Narrativo: Programa del cuidado del medio ambiente con un equilibrio ecológico logrado.		Indicador: Porcentaje de procedimientos administrativos generados de las solicitudes ciudadanas y actos de verificación normativa.	Medios de Verificación: Bitácoras de recorridos y documentos de verificación del programa control del desequilibrio ecológico a nivel global que se encuentra en la Dirección General de Desarrollo Sustentable.	Supuestos: La ciudadanía cumple con la normatividad ambiental.
Tipo: Gestión	Dimensión: Eficiencia	Frecuencia: Trimestral	Meta: 100.00%	Método de Cálculo: (Total de solicitudes emitidas / Total de solicitudes solicitadas) * 100
Nivel Actividad No. 7.1				
Resumen Narrativo: Protección del inventario arbóreo existentes en el municipio validado por la normatividad vigente del municipio.		Indicador: Porcentaje de dictaminaciones de restituciones realizadas de manera correcta.	Medios de Verificación: Bitácoras de recorrido y dictamen técnico de verificación emitidos que se encuentran en la Dirección General de Desarrollo Sustentable.	Supuestos: La ciudadanía cumple con la recomendación emitida en la CNA.
Tipo: Gestión	Dimensión: Eficiencia	Frecuencia: Mensual	Meta: 100.00%	Método de Cálculo: (Total de constancias emitidas / Total de constancias de no afectación arbórea solicitadas) * 100
Nivel Actividad No. 7.2				
Resumen Narrativo: Dictaminación de las políticas, usos y criterios ambientales referidos en el programa de ordenamiento ecológico.		Indicador: Porcentaje de dictámenes emitidos sobre alternativas de conservación.	Medios de Verificación: Observancia obligatoria del programa de ordenamiento ecológico del territorio del municipio ubicado en la Dirección General de Desarrollo Sustentable	Supuestos: La ciudadanía cumple con la recomendación emitida en la (Vo.Bo.).
Tipo: Gestión	Dimensión: Eficiencia	Frecuencia: Mensual	Meta: 70.00%	Método de Cálculo: (Vistos Buenos emitidos / Solicitudes de Vistos Buenos Ambientales solicitados) * 100
Nivel Actividad No. 7.3				
Resumen Narrativo: Autorización de podas, talas y banqueros conforme al reglamento de ecología.		Indicador: Porcentaje de avance de autorizaciones de poda, banqueo y retiro de árboles.	Medios de Verificación: Bitácoras de recorrido y dictamen técnico de verificación emitidos que se encuentran en la Dirección General de Desarrollo Sustentable.	Supuestos: La ciudadanía cumple con la recomendación emitida por la autorización de poda, banqueo y retiro de árboles (PTB).
Tipo: Gestión	Dimensión: Eficiencia	Frecuencia: Mensual	Meta: 70.00%	Método de Cálculo: (Número de autorizaciones emitidas / Número de solicitudes recibidas) * 100
Nivel Actividad No. 7.4				
Resumen Narrativo: Combate del efecto del cambio climático a través de la plantación de especies arbóreas que incremente la cobertura forestal.		Indicador: Porcentaje de avance en programa de forestación, reforestación y sustitución de especies en todos los espacios públicos.	Medios de Verificación: Reportes mensuales de los diálogos llevados a cabo con la asociación civil y diferentes organizaciones ubicadas en la oficina principal.	Supuestos: Ciudadanos e iniciativa privada contribuyen al mejoramiento ambiental.
Tipo: Gestión	Dimensión: Eficiencia	Convenios de colaboración realizados Mensual	Meta: 70.00%	Método de Cálculo: (Número de árboles plantados / Total de árboles programadas) * 100

PROGRAMA PRESUPUESTARIO: Cuernavaca Sostenible

VII.- Resumen de Recursos Financieros

RESUMEN DE RECURSOS FINANCIEROS											
<i>Programa Presupuestario:</i>		Cuernavaca Sostenible				<i>Tipo:</i>		<input checked="" type="checkbox"/> <i>Institucional</i>		<input type="checkbox"/> <i>De Inversión</i>	
<i>Dependencia/Organismo responsable:</i>		Secretaría de Desarrollo Sustentable y Servicios Públicos.				<i>Monto (\$):</i>		22,363,832.83			
Programación Financiera 2022											
Enero	Febrero	Marzo	Abril	Mayo	Junio	Julio	Agosto	Septiembre	Octubre	Noviembre	Diciembre
2,727,698.08	1,060,604.72	1,751,201.82	1,871,503.94	4,565,860.77	2,245,598.16	2,456,540.69	1,989,350.43	1,579,111.47	85,996.30	135,768.34	2,167,598.27
Concepto						Cantidad anual (pesos)					
TOTAL						22,636,832.83					
Recursos Fiscal						22,636,832.83					
1000.- Servicios personales						21,174,295.66					
2000.- Materiales y suministros						587,134.72					
3000.- Servicios generales						855,529.77					
4000.- Transferencias, asignaciones, subsidios y otras ayudas											
5000.- Bienes muebles, inmuebles e intangibles.						19,872.68					
6000.- Inversión Pública											
9000.- Deuda Pública											
Recurso Federal											
1000.- Servicios personales											
2000.- Materiales y suministros											
3000.- Servicios generales											
4000.- Transferencias, asignaciones, subsidios y otras ayudas											
5000.- Bienes muebles, inmuebles e intangibles.											
6000.- Inversión Pública											
9000.- Deuda Pública											
Recurso Estatal											
1000.- Servicios personales											
2000.- Materiales y suministros											
3000.- Servicios generales											
4000.- Transferencias, asignaciones, subsidios y otras ayudas											
5000.- Bienes muebles, inmuebles e intangibles.											
6000.- Inversión Pública											
9000.- Deuda Pública											
Ingresos Propios.											
1000.- Servicios personales											
2000.- Materiales y suministros											
3000.- Servicios generales											
4000.- Transferencias, asignaciones, subsidios y otras ayudas											
5000.- Bienes muebles, inmuebles e intangibles.											
6000.- Inversión Pública											
9000.- Deuda Pública											

PROGRAMA PRESUPUESTARIO: Cuernavaca Sostenible

VIII.- Resumen Financiero por Proyecto

SD401.- Planeación, Seguimiento y Control del Programa Municipal de Desarrollo Sustentable											
Clave Presupuestal	10001				Tipo:	<input checked="" type="checkbox"/> Institucional	<input type="checkbox"/> De Inversión				
U.R.G:	Oficina de la Secretaría de Desarrollo Sustentable y Servicios Públicos				Monto (\$):	4,995,507.33					
Programación Financiera 2022											
Enero	Febrero	Marzo	Abril	Mayo	Junio	Julio	Agosto	Septiembre	Octubre	Noviembre	Diciembre
760,377.58	381,634.62	222,406.76	519,298.36	384,857.27	459,493.34	740,687.07	724,322.08	211,645.32	28,658.24	35,707.80	526,218.89
Concepto						Cantidad anual (pesos)					
TOTAL						4,995,507.33					
Recursos Fiscal						4,995,507.33					
1000.- Servicios personales						4,572,653.32					
2000.- Materiales y suministros						62,839.45					
3000.- Servicios generales						360,014.56					
4000.- Transferencias, asignaciones, subsidios y otras ayudas											
5000.- Bienes muebles, inmuebles e intangibles.											
6000.- Inversión Pública											
9000.- Deuda Pública											
Recurso Federal											
1000.- Servicios personales											
2000.- Materiales y suministros											
3000.- Servicios generales											
4000.- Transferencias, asignaciones, subsidios y otras ayudas											
5000.- Bienes muebles, inmuebles e intangibles.											
6000.- Inversión Pública											
9000.- Deuda Pública											
Recurso Estatal											
1000.- Servicios personales											
2000.- Materiales y suministros											
3000.- Servicios generales											
4000.- Transferencias, asignaciones, subsidios y otras ayudas											
5000.- Bienes muebles, inmuebles e intangibles.											
6000.- Inversión Pública											
9000.- Deuda Pública											
Ingresos Propios.											
1000.- Servicios personales											
2000.- Materiales y suministros											
3000.- Servicios generales											
4000.- Transferencias, asignaciones, subsidios y otras ayudas											
5000.- Bienes muebles, inmuebles e intangibles.											
6000.- Inversión Pública											
9000.- Deuda Pública											

PROGRAMA PRESUPUESTARIO:

Cuernavaca Sostenible

SD406.- Bienes Muebles											
Clave Presupuestal	10001				Tipo:	<input type="checkbox"/> Institucional	<input checked="" type="checkbox"/> De Inversión				
U.R.G.:	Ofician de la Secretaría de Desarrollo Sustentable y Servicios Públicos				Monto (\$):	12,585.64					
Programación Financiera 2022											
Enero	Febrero	Marzo	Abril	Mayo	Junio	Julio	Agosto	Septiembre	Octubre	Noviembre	Diciembre
0.00	0.00	0.00	12,585.64	0.00	0.00	0.00	0.00	0.00	0.00	0.00	0.00
Concepto						Cantidad anual (pesos)					
TOTAL						12,585.64					
Recursos Fiscal						12,585.64					
1000.- Servicios personales											
2000.- Materiales y suministros											
3000.- Servicios generales											
4000.- Transferencias, asignaciones, subsidios y otras ayudas											
5000.- Bienes muebles, inmuebles e intangibles.						12,585.64					
6000.- Inversión Pública											
9000.- Deuda Pública											
Recurso Federal											
1000.- Servicios personales											
2000.- Materiales y suministros											
3000.- Servicios generales											
4000.- Transferencias, asignaciones, subsidios y otras ayudas											
5000.- Bienes muebles, inmuebles e intangibles.											
6000.- Inversión Pública											
9000.- Deuda Pública											
Recurso Estatal											
1000.- Servicios personales											
2000.- Materiales y suministros											
3000.- Servicios generales											
4000.- Transferencias, asignaciones, subsidios y otras ayudas											
5000.- Bienes muebles, inmuebles e intangibles.											
6000.- Inversión Pública											
9000.- Deuda Pública											
Ingresos Propios.											
1000.- Servicios personales											
2000.- Materiales y suministros											
3000.- Servicios generales											
4000.- Transferencias, asignaciones, subsidios y otras ayudas											
5000.- Bienes muebles, inmuebles e intangibles.											
6000.- Inversión Pública											
9000.- Deuda Pública											

PROGRAMA PRESUPUESTARIO:

Cuernavaca Sostenible

SD412.- Gestión Ambiental para el Desarrollo Sustentable											
Clave Presupuestal	10007				Tipo:	<input checked="" type="checkbox"/> Institucional	<input type="checkbox"/> De Inversión				
U.R.G.:	Dirección General de Desarrollo Sustentable				Monto (\$):	6,343,368.15					
Programación Financiera 2022											
Enero	Febrero	Marzo	Abril	Mayo	Junio	Julio	Agosto	Septiembre	Octubre	Noviembre	Diciembre
0.00	0.00	607,373.33	565,235.34	1,981,526.12	809,362.38	531,413.54	416,860.56	541,530.35	24,669.03	44,707.81	820,689.69
Concepto						Cantidad anual (pesos)					
TOTAL						6,343,368.15					
Recursos Fiscal						6,343,368.15					
1000.- Servicios personales						5,975,859.79					
2000.- Materiales y suministros						289,976.27					
3000.- Servicios generales						77,532.09					
4000.- Transferencias, asignaciones, subsidios y otras ayudas											
5000.- Bienes muebles, inmuebles e intangibles.											
6000.- Inversión Pública											
9000.- Deuda Pública											
Recurso Federal											
1000.- Servicios personales											
2000.- Materiales y suministros											
3000.- Servicios generales											
4000.- Transferencias, asignaciones, subsidios y otras ayudas											
5000.- Bienes muebles, inmuebles e intangibles.											
6000.- Inversión Pública											
9000.- Deuda Pública											
Recurso Estatal											
1000.- Servicios personales											
2000.- Materiales y suministros											
3000.- Servicios generales											
4000.- Transferencias, asignaciones, subsidios y otras ayudas											
5000.- Bienes muebles, inmuebles e intangibles.											
6000.- Inversión Pública											
9000.- Deuda Pública											
Ingresos Propios.											
1000.- Servicios personales											
2000.- Materiales y suministros											
3000.- Servicios generales											
4000.- Transferencias, asignaciones, subsidios y otras ayudas											
5000.- Bienes muebles, inmuebles e intangibles.											
6000.- Inversión Pública											
9000.- Deuda Pública											

PROGRAMA PRESUPUESTARIO: Cuernavaca Sostenible

SD419.- Gestión y Atención de las Unidades Responsables del Gasto (URG's)											
Clave Presupuestal	10006				Tipo:	<input checked="" type="checkbox"/> Institucional	<input type="checkbox"/> De Inversión				
U.R.G.:	Dirección Administrativa				Monto (\$):	8,992,103.61					
Programación Financiera 2022											
Enero	Febrero	Marzo	Abril	Mayo	Junio	Julio	Agosto	Septiembre	Octubre	Noviembre	Diciembre
1,967,320.50	678770.10	564,392.37	543,754.38	1,938,081.66	783,488.72	617,388.72	464,665.36	541,530.35	24,669.03	47,352.73	820,689.69
Concepto						Cantidad anual (pesos)					
TOTAL						8,992,103.61					
Recursos Fiscal						8,992,103.61					
1000.- Servicios personales						8,587,974.19					
2000.- Materiales y suministros						36,621.12					
3000.- Servicios generales						367,508.30					
4000.- Transferencias, asignaciones, subsidios y otras ayudas											
5000.- Bienes muebles, inmuebles e intangibles.											
6000.- Inversión Pública											
9000.- Deuda Pública											
Recurso Federal											
1000.- Servicios personales											
2000.- Materiales y suministros											
3000.- Servicios generales											
4000.- Transferencias, asignaciones, subsidios y otras ayudas											
5000.- Bienes muebles, inmuebles e intangibles.											
6000.- Inversión Pública											
9000.- Deuda Pública											
Recurso Estatal											
1000.- Servicios personales											
2000.- Materiales y suministros											
3000.- Servicios generales											
4000.- Transferencias, asignaciones, subsidios y otras ayudas											
5000.- Bienes muebles, inmuebles e intangibles.											
6000.- Inversión Pública											
9000.- Deuda Pública											
Ingresos Propios.											
1000.- Servicios personales											
2000.- Materiales y suministros											
3000.- Servicios generales											
4000.- Transferencias, asignaciones, subsidios y otras ayudas											
5000.- Bienes muebles, inmuebles e intangibles.											
6000.- Inversión Pública											
9000.- Deuda Pública											

PROGRAMA PRESUPUESTARIO: Cuernavaca Sostenible

SD417.- Fiscalía Ambiental											
Clave Presupuestal	10010				Tipo:	<input checked="" type="checkbox"/> Institucional	<input type="checkbox"/> De Inversión				
U.R.G:	Fiscalía Ambiental				Monto (\$):	2,293,268.10					
Programación Financiera 2022											
Enero	Febrero	Marzo	Abril	Mayo	Junio	Julio	Agosto	Septiembre	Octubre	Noviembre	Diciembre
0.00	0.00	357,029.36	230,630.22	261,395.72	193,253.72	567,051.36	383,502.43	284,405.45	8,000.00	8,000.00	0.00
Concepto											Cantidad anual (pesos)
TOTAL											2,293,268.10
Recursos Fiscal											2,293,268.10
1000.- Servicios personales											2,037,808.36
2000.- Materiales y suministros											197,697.88
3000.- Servicios generales											50,474.82
4000.- Transferencias, asignaciones, subsidios y otras ayudas											
5000.- Bienes muebles, inmuebles e intangibles.											7,287.04
6000.- Inversión Pública											
9000.- Deuda Pública											
Recurso Federal											
1000.- Servicios personales											
2000.- Materiales y suministros											
3000.- Servicios generales											
4000.- Transferencias, asignaciones, subsidios y otras ayudas											
5000.- Bienes muebles, inmuebles e intangibles.											
6000.- Inversión Pública											
9000.- Deuda Pública											
Recurso Estatal											
1000.- Servicios personales											
2000.- Materiales y suministros											
3000.- Servicios generales											
4000.- Transferencias, asignaciones, subsidios y otras ayudas											
5000.- Bienes muebles, inmuebles e intangibles.											
6000.- Inversión Pública											
9000.- Deuda Pública											
Ingresos Propios.											
1000.- Servicios personales											
2000.- Materiales y suministros											
3000.- Servicios generales											
4000.- Transferencias, asignaciones, subsidios y otras ayudas											
5000.- Bienes muebles, inmuebles e intangibles.											
6000.- Inversión Pública											
9000.- Deuda Pública											

IX.- Seguimiento y Evaluación

Es de reconocer que los procesos de monitoreo y evaluación conllevan el riesgo de burocratizarse a tal grado que la atención se centre más en el proceso mismo de la evaluación que en su utilización para la mejora continua. La evaluación y el seguimiento son herramientas, por lo que deben evitar tener como único objetivo la mera generación de conocimiento e información, cayendo en la generación de informes que en nada resultan útiles para la mejora de la gestión. La información emanada de los procesos de monitoreo y evaluación debe siempre aspirar a identificar las intervenciones más efectivas, para con ellas orientar la toma de decisiones que impulsen el desarrollo y el bienestar de la sociedad.

El gran desafío se encuentra en convertir la evaluación en un proceso internalizado en la gestión del municipio de Cuernavaca, y no sólo en un tema secundario que debe atenderse por obligación o por presión externa, sino por la utilidad concreta y práctica de poner en marcha un proceso de apertura y transparencia en la que todos los informes y las agendas de mejora sean públicos. Este proceso de apertura y transparencia es un reto social, mediático y gubernamental.

El diálogo con actores sociales sobre lo que evalúan instancias externas independientes, sobre los resultados de las evaluaciones y las agendas de mejora, sin duda, abona a la cultura social de la evaluación como proceso de cambio y mejora continua.

El uso social de la información y el conocimiento derivado de los procesos de monitoreo y evaluación involucra al gobierno en términos de rendición de cuentas y de su utilización para mejorar, pero también involucra a actores especializados y ciudadanos dedicados a analizar, estudiar e incidir sobre la efectividad gubernamental.

En ese tenor, fue fundamental la elaboración y aprobación de los Lineamientos Generales del Sistema de Evaluación de Desempeño, que marcan un gran paso dentro de la evaluación del Municipio, lo cual coadyuvará en la obtención objetiva de resultados en base a los objetivos planteados en el Plan Municipal de Desarrollo.

La Tesorería Municipal como responsable del seguimiento y evaluación de los indicadores de resultados, toma como fuente la Metodología para Construcción de Indicadores, emitida en la etapa de Elaboración del proyecto de Presupuesto de Egresos para el ejercicio fiscal 2022.

El seguimiento y la evaluación, permitirán comparar los resultados obtenidos con las metas programadas y se realizará cada trimestre durante el periodo de ejecución de los Proyectos.

PROGRAMA PRESUPUESTARIO: Cuernavaca Sostenible



Para llevar a cabo estos comparativos, se elaborarán los Informes de Gestión Gubernamental (IGG's), en los cuales se establecen los proyectos, indicadores y metas programadas y cada trimestre se registrarán los avances logrados, lo que permitirá identificar las diferencias entre lo planeado y lo realizado, y así apoyar la toma de decisiones para implementar nuevas estrategias en caso de que los proyectos presenten atrasos.

Los proyectos, indicadores y metas establecidas, serán el insumo que se utilizará para alimentar el Sistema de Seguimiento y Evaluación del Desempeño Municipal (SSEDEM), el cual, mediante un análisis comparativo, permitirá conocer si los proyectos avanzan conforme a lo programado y detectar de manera oportuna la problemática que enfrentan para implementar medidas correctivas.

PROGRAMA PRESUPUESTARIO: Cuernavaca Sostenible

X.- Anexos

a) Ficha de Indicador de Desempeño

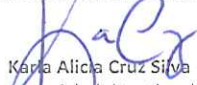
Ficha de Indicador del Desempeño										
										
Alineación										
Eje: 9.5.- Cuernavaca Sostenible	Programa: 9.5.1.- Cuidando el Medio Ambiente	Estrategia: Dar certeza jurídica para la protección del medio ambiente del Municipio				Nivel del Objetivo: Fin	Clave del Indicador:			
Datos de Identificación del Programa Presupuestario										
Nombre del Programa Presupuestario: Cuernavaca Sostenible										
Dependencia: Secretaría de Desarrollo Sustentable y Servicios Públicos.										
Proyecto del Programa: SD401			Nombre del Proyecto: Planeación, Seguimiento y Control del Programa Municipal de Desarrollo Sustentable.				Unidad Responsable del Gasto: Oficina del Secretario de Desarrollo Sustentable y Servicios Públicos.			
Datos del Indicador										
Nombre del Indicador: Posición del municipio de Cuernavaca en el índice de manejo sustentable del medio ambiente del IMCO					Definición: Califica el estado de conservación ambiental y su interacción con las actividades productivas y de consumo. Este factor considera el estado general del medio ambiente como condición indispensable para generar crecimiento y desarrollo sostenible a largo plazo.					
Dimensión: Eficacia			Tipo de Indicador: Estratégico			Sentido del Indicador: Regular				
Método de cálculo: Posición final en el subíndice de manejo sustentable del medio ambiente del IMCO							Unidad de medida: Índice			
Meta 2022: 34°		Año línea base: 2021		Valor línea base: 34°		Frecuencia de medición: Anual				
Medios de Verificación: índice de manejo sustentable del medio ambiente del instituto mexicano de la competitividad. http://imco.org.mx/indices/reeleccion-municipal-y-rendicion-de-cuentas/resultados/entidad/027-cuernavaca .										
Metas Calendarizadas										
Seguimiento	Meta Programada	Índice de manejo sustentable del medio ambiente del instituto mexicano de la competitividad	Comportamiento Aceptable		Comportamiento en Riesgo		Comportamiento Crítico / Fallo en la Planeación		Avance del Indicador	Semaforización
			Desde	Hasta	Desde	Hasta	Por debajo	Por encima		
Enero										
Febrero										
Marzo										
Abril										
Mayo										
Junio										
Julio										
Agosto										
Septiembre										
Octubre										
Noviembre										
Diciembre	34		30	34	25	29	25	34		
Anual	34		30	34	25	29	25	34		
Semaforización (mensual, trimestral, semestral, anual)										
										
Observaciones										
TITULAR DE LA URG						RESPONSABLE INTEGRACIÓN				
										
José Alfredo Rodríguez San Ciprian Encargado de Despacho de la Secretaría de Desarrollo Sustentable y Servicios Públicos						Karla Alicia Cruz Silva Directora Administrativa de la Secretaría de Desarrollo Sustentable y Servicios Públicos				

PROGRAMA PRESUPUESTARIO: Cuernavaca Sostenible

Ficha de Indicador del Desempeño



Alineación

Eje: 9.5.- Cuernavaca Sostenible	Programa: 9.5.1-Cuidando el Medio Ambiente	Estrategia: Dar certeza jurídica para la protección del medio ambiente del Municipio	Nivel del Objetivo: Propósito	Clave del Indicador:
-------------------------------------	---	---	----------------------------------	----------------------

Datos de Identificación del Programa Presupuestario

Nombre del Programa Presupuestario: Cuernavaca Sostenible		
Dependencia: Secretaría de Desarrollo Sustentable y Servicios Públicos.		
Proyecto del Programa: SD401	Nombre del Proyecto: Planeación, Seguimiento y Control del Programa Municipal de Desarrollo Sustentable.	Unidad Responsable del Gasto: Oficina de la Secretaría de Desarrollo Sustentable y Servicios Públicos.

Datos del Indicador

Nombre del Indicador: Porcentaje de la Población Beneficiada con la protección de áreas naturales.	Definición: Proteger los mantos acuíferos y áreas naturales sostenibles de asentamientos humanos irregulares así como la vaguedad jurídica aplicable.	
Dimensión: Eficiencia	Tipo de Indicador: Estratégico	Sentido del Indicador: Regular
Método de cálculo: (Población municipal beneficiada con la protección de áreas naturales / Población total del municipio) * 100		Unidad de medida: Porcentaje
Meta 2022: 90.00%	Año línea base: 2021	Valor línea base: 90.00%
		Frecuencia de medición: Semestral

Medios de Verificación:
Registros Administrativos, realizados en la oficina principal y cada una de las unidades responsable del gasto (URG'S).

Metas Calendarizadas

Seguimiento	Meta Programada	Población total del municipio	Población municipal beneficiada	Comportamiento Aceptable		Comportamiento en Riesgo		Comportamiento Crítico / Fallo en la Planeación		Avance del Indicador	Semaforización
				Desde	Hasta	Desde	Hasta	Por debajo	Por encima		
Enero											
Febrero											
Marzo											
Abril											
Mayo											
Junio	45.00%			40.00%	45.00%	30.00%	39.99%	30.00%	45.00%		
Julio											
Agosto											
Septiembre											
Octubre											
Noviembre											
Diciembre	45.00%			40.00%	45.00%	30.00%	39.99%	30.00%	45.00%	-	
Anual	90.00%			80.00%	90.00%	60.00%	79.99%	60.00%	90.00%		

Semaforización (mensual, trimestral, semestral, anual)



Observaciones

TITULAR DE LA URG

José Alfredo Rodríguez San Ciprian
Encargado de Despacho de la Secretaría de Desarrollo Sustentable y Servicios Públicos

RESPONSABLE INTEGRACIÓN

Karla Alicia Cruz Silva
Directora Administrativa de la Secretaría de Desarrollo Sustentable y Servicios Públicos

PROGRAMA PRESUPUESTARIO: Cuernavaca Sostenible

Ficha de Indicador del Desempeño



Alineación

Eje: 9.5.- Cuernavaca Sostenible	Programa: 9.5.2-Desarrollo Sostenible	Estrategia: Elaborar y vincular con diversas áreas de la administración pública y organización civil proyectos que promuevan el desarrollo sostenible, la imagen urbana, el cuidado de los espacios públicos y la prestación eficiente de los servicios públicos para la capital Morelense.	Nivel del Objetivo: Componente	Clave del Indicador: 1
-------------------------------------	--	--	-----------------------------------	---------------------------

Datos de Identificación del Programa Presupuestario

Nombre del Programa Presupuestario: Cuernavaca Sostenible		
Dependencia: Secretaría de Desarrollo Sustentable y Servicios Públicos.		
Proyecto del Programa: SD401	Nombre del Proyecto: Planeación, Seguimiento y Control del Programa Municipal de Desarrollo Sustentable.	Unidad Responsable del Gasto: Oficina del Secretario de Desarrollo Sustentable y Servicios Públicos.

Datos del Indicador

Nombre del Indicador: Porcentaje de avance en la elaboración proyectos para el desarrollo sostenible de los espacios públicos del municipio.	Definición: El indicador nos permite saber cuántos espacios públicos se pueden proteger por organizaciones privadas.	
Dimensión: Eficiencia	Tipo de Indicador: Gestión	Sentido del Indicador: Ascendente
Método de cálculo: (Número de espacios públicos incorporados / Total de espacios públicos programados) * 100		Unidad de medida: Porcentaje
Meta 2022: 100.00%	Año línea base: N/A	Valor línea base: 00.00%
		Frecuencia de medición: Trimestral

Medios de Verificación:
Reportes mensuales de los diálogos llevados a cabo con la asociación civil y diferentes organizaciones ubicadas en la oficina principal.

Metas Calendarizadas

Seguimiento	Meta Programada	Espacios públicos Programados	Espacios públicos Incorporados	Comportamiento Aceptable		Comportamiento en Riesgo		Comportamiento Crítico / Fallo en la Planeación		Avance del Indicador	Semaforización
				Desde	Hasta	Desde	Hasta	Por debajo	Por encima		
Enero											
Febrero											
Marzo	25.00%			22.50%	25.00%	20.00%	22.49%	20.00%	25.00%		
Abril											
Mayo											
Junio	25.00%			22.50%	25.00%	20.00%	22.49%	20.00%	25.00%		
Julio											
Agosto											
Septiembre	25.00%			22.50%	25.00%	20.00%	22.49%	20.00%	25.00%		
Octubre											
Noviembre											
Diciembre	25.00%			22.50%	25.00%	20.00%	22.49%	20.00%	25.00%		
Anual	100.00%			90.00%	100.00%	80.00%	89.99%	80.00%	100.00%		

Semaforización (mensual, trimestral, semestral, anual)



Observaciones

TITULAR DE LA URG

José Alfredo Rodríguez San Ciprian
Encargado de Despacho de la Secretaría de Desarrollo Sustentable y Servicios Públicos

RESPONSABLE INTEGRACIÓN

Karla Alicia Cruz Silva
Directora Administrativa de la Secretaría de Desarrollo Sustentable y Servicios Públicos

PROGRAMA PRESUPUESTARIO: Cuernavaca Sostenible

Ficha de Indicador del Desempeño



Alineación

Eje: 9.5.- Cuernavaca Sostenible	Programa: 9.5.2-Desarrollo Sostenible	Estrategia: Elaborar y vincular con diversas áreas de la administración pública y organización civil proyectos que promuevan el desarrollo sostenible, la imagen urbana, el cuidado de los espacios públicos y la prestación eficiente de los servicios públicos para la capital Morelense	Nivel del Objetivo: Actividad	Clave del Indicador: 1.1
-------------------------------------	--	---	----------------------------------	-----------------------------

Datos de Identificación del Programa Presupuestario

Nombre del Programa Presupuestario: Cuernavaca Sostenible		
Dependencia: Secretaría de Desarrollo Sustentable y Servicios Públicos.		
Proyecto del Programa: SD401	Nombre del Proyecto: Planeación, Seguimiento y Control del Programa Municipal de Desarrollo Sustentable.	Unidad Responsable del Gasto: Oficina de la Secretaría de Desarrollo Sustentable y Servicios Públicos.

Datos del Indicador

Nombre del Indicador: Porcentaje de avance de la agenda de dialogo con la sociedad civil y sus diferentes organizaciones.	Definición: Coadyuvar con diálogos entre gobierno y sociedad civil para la protección del medio ambiente.		
Dimensión: Eficiencia	Tipo de Indicador: Gestión	Sentido del Indicador: Ascendente	
Método de cálculo: (Número de diálogos elaborado / Número de diálogos programados) * 100		Unidad de medida: Porcentaje	
Meta 2022: 100.00%	Año línea base: N/A	Valor línea base: 0.00%	Frecuencia de medición: Mensual

Medios de Verificación:
Reportes mensuales de los diálogos llevados a cabo con la asociación civil y diferentes organizaciones ubicadas en la oficina del Secretario de Desarrollo Sustentable y Servicios Públicos.

Metas Calendarizadas

Seguimiento	Meta Programada	Número de diálogos elaborado	Número de diálogos programados	Comportamiento Aceptable		Comportamiento en Riesgo		Comportamiento Crítico / Fallo en la Planeación		Avance del Indicador	Semaforización
				Desde	Hasta	Desde	Hasta	Por debajo	Por encima		
Enero	8.33%			7.50%	8.33%	6.66%	7.49%	6.66%	8.33%		
Febrero	8.33%			7.50%	8.33%	6.67%	7.49%	6.67%	8.33%		
Marzo	8.34%			7.50%	8.34%	6.67%	7.49%	6.67%	8.34%		
Abril	8.33%			7.50%	8.33%	6.66%	7.49%	6.66%	8.33%		
Mayo	8.33%			7.50%	8.33%	6.67%	7.49%	6.67%	8.33%		
Junio	8.34%			7.50%	8.34%	6.67%	7.49%	6.67%	8.34%		
Julio	8.33%			7.50%	8.33%	6.66%	7.49%	6.66%	8.33%		
Agosto	8.33%			7.50%	8.33%	6.67%	7.49%	6.67%	8.33%		
Septiembre	8.34%			7.50%	8.34%	6.67%	7.49%	6.67%	8.34%		
Octubre	8.33%			7.50%	8.33%	6.66%	7.49%	6.66%	8.33%		
Noviembre	8.33%			7.50%	8.33%	6.67%	7.49%	6.67%	8.33%		
Diciembre	8.34%			7.50%	8.34%	6.67%	7.49%	6.67%	8.34%		
Anual	100.00%			90.00%	100.00%	80.00%	89.99%	80.00%	100.00%		

Semaforización (mensual, trimestral, semestral, anual)



Observaciones

TITULAR DE LA URG

José Alfredo Rodríguez San Ciprian
Encargado de Despacho de la Secretaría de Desarrollo Sustentable y Servicios Públicos

RESPONSABLE INTEGRACIÓN

Karla Alicia Cruz Silva
Directora Administrativa de la Secretaría de Desarrollo Sustentable y Servicios Públicos

PROGRAMA PRESUPUESTARIO: Cuernavaca Sostenible

Ficha de Indicador del Desempeño



Alineación

Eje: 9.5.- Cuernavaca Sostenible	Programa: 9.5.2 Desarrollo Sostenible	Estrategia: Elaborar y vincular con diversas áreas de la administración pública y organización civil proyectos que promuevan el desarrollo sostenible, la imagen urbana, el cuidado de los espacios públicos y la prestación eficiente de los servicios públicos para la capital Morelense	Nivel del Objetivo: Actividad	Clave del Indicador: 1.2
-------------------------------------	--	---	----------------------------------	-----------------------------

Datos de Identificación del Programa Presupuestario

Nombre del Programa Presupuestario: Cuernavaca Sostenible		
Dependencia: Secretaría de Desarrollo Sustentable y Servicios Públicos.		
Proyecto del Programa: SD401	Nombre del Proyecto: Planeación, Seguimiento y Control del Programa Municipal de Desarrollo Sustentable.	Unidad Responsable del Gasto: Oficina de la Secretaría de Desarrollo Sustentable y Servicios Públicos.

Datos del Indicador

Nombre del Indicador: Porcentaje de mesas de trabajo desarrolladas con empresas relacionadas con el desarrollo urbano y sostenible.		Definición: Contribuir al mejoramiento del desarrollo urbano con organizaciones privadas.	
Dimensión: Eficiencia	Tipo de Indicador: Gestión	Sentido del Indicador: Ascendente	
Método de cálculo: (Número de mesas ejecutadas / Número de mesas programados) * 100			Unidad de medida: Promedio
Meta 2022: 100.00%	Año línea base: N/A	Valor línea base: 0.00%	Frecuencia de medición: Mensual

Medios de Verificación:
Expediente y minuta de trabajo de gestiones realizados con empresas relacionadas con el desarrollo urbano y sostenible, ubicado en la Oficina de la Secretaría de Desarrollo Sustentable y Servicios Públicos.

Metas Calendarizadas

Seguimiento	Meta Programada	Mesas programadas	Mesas ejecutadas	Comportamiento Aceptable		Comportamiento en Riesgo		Comportamiento Crítico / Fallo en la Planeación		Avance del Indicador	Semaforización
				Desde	Hasta	Desde	Hasta	Por debajo	Por encima		
Enero	8.33%			7.50%	8.33%	6.66%	7.49%	6.66%	8.33%		
Febrero	8.33%			7.50%	8.33%	6.67%	7.49%	6.67%	8.33%		
Marzo	8.34%			7.50%	8.34%	6.67%	7.49%	6.67%	8.34%		
Abril	8.33%			7.50%	8.33%	6.66%	7.49%	6.66%	8.33%		
Mayo	8.33%			7.50%	8.33%	6.67%	7.49%	6.67%	8.33%		
Junio	8.34%			7.50%	8.34%	6.67%	7.49%	6.67%	8.34%		
Julio	8.33%			7.50%	8.33%	6.66%	7.49%	6.66%	8.33%		
Agosto	8.33%			7.50%	8.33%	6.67%	7.49%	6.67%	8.33%		
Septiembre	8.34%			7.50%	8.34%	6.67%	7.49%	6.67%	8.34%		
Octubre	8.33%			7.50%	8.33%	6.66%	7.49%	6.66%	8.33%		
Noviembre	8.33%			7.50%	8.33%	6.67%	7.49%	6.67%	8.33%		
Diciembre	8.34%			7.50%	8.34%	6.67%	7.49%	6.67%	8.34%		
Anual	100.00%			90.00%	100.00%	80.00%	89.99%	80.00%	100.00%		

Semaforización (mensual, trimestral, semestral, anual)



Observaciones

TITULAR DE LA URG

José Alfredo Rodríguez San Ciprian
Encargado de Despacho de la Secretaría de
Desarrollo Sustentable y Servicios Públicos

RESPONSABLE INTEGRACIÓN

Karla Alicia Cruz Silva
Directora Administrativa de la
Secretaría de Desarrollo Sustentable y Servicios Públicos

PROGRAMA PRESUPUESTARIO: Cuernavaca Sostenible

Ficha de Indicador del Desempeño



Alineación

Eje: 9.5.- Cuernavaca Sostenible	Programa: 9.5.2 Desarrollo Sostenible	Estrategia: Gestionar recursos provenientes de programas alternos al Municipio para la realización de proyectos de desarrollo sostenible para el mismo.	Nivel del Objetivo: Componente	Clave del Indicador: 2
-------------------------------------	--	--	-----------------------------------	---------------------------

Datos de Identificación del Programa Presupuestario

Nombre del Programa Presupuestario: Cuernavaca sostenible.		
Dependencia: Secretaría de Desarrollo Sustentable y Servicios Públicos.		
Proyecto del Programa: SD401	Nombre del Proyecto: Planeación, Seguimiento y Control del Programa Municipal de Desarrollo Sustentable.	Unidad Responsable del Gasto: Oficina de la Secretaría de Desarrollo Sustentable y Servicios Públicos.

Datos del Indicador

Nombre del Indicador: Porcentaje de avance en la elaboración mesas de trabajo con organizaciones relacionadas al desarrollo sostenible.		Definición: Atraves de un directorio de organismos públicos y privados se promueven proyectos de desarrollo sostenible en el municipio.		
Dimensión: Eficiencia	Tipo de Indicador: Gestión	Sentido del Indicador: Ascendente		
Método de cálculo: (Número de mesas incorporados / Total de mesas programadas) * 100				Unidad de medida: Porcentaje
Meta 2022: 100.00%	Año línea base: N/A	Valor línea base: 0.00%	Frecuencia de medición: Trimestral	

Medios de Verificación:
Reportes mensuales de los diálogos llevados a cabo con la organizaciones civiles ubicadas en la Oficina de la Secretaría de Desarrollo Sustentable y Servicios Públicos.

Metas Calendarizadas

Seguimiento	Meta Programada	Total de mesas programados	Número de mesas incorporados	Comportamiento Aceptable		Comportamiento en Riesgo		Comportamiento Crítico / Fallo en la Planeación		Avance del Indicador	Semaforización
				Desde	Hasta	Desde	Hasta	Por debajo	Por encima		
Enero											
Febrero											
Marzo	25.00%			22.50%	25.00%	20.00%	22.49%	20.00%	25.00%		
Abril											
Mayo											
Junio	25.00%			22.50%	25.00%	20.00%	22.49%	20.00%	25.00%		
Julio											
Agosto											
Septiembre	25.00%			22.50%	25.00%	20.00%	22.49%	20.00%	25.00%		
Octubre											
Noviembre											
Diciembre	25.00%			22.50%	25.00%	20.00%	22.49%	20.00%	25.00%		
Anual	100.00%			90.00%	100.00%	80.00%	89.99%	80.00%	100.00%		

Semaforización (mensual, trimestral, semestral, anual)



Observaciones

TITULAR DE LA URG

José Alfredo Rodríguez San Ciprian
Encargado de Despacho de la Secretaría de Desarrollo Sustentable y Servicios Públicos

RESPONSABLE INTEGRACIÓN

María Alicia Cruz Silva
Directora Administrativa de la Secretaría de Desarrollo Sustentable y Servicios Públicos

PROGRAMA PRESUPUESTARIO: Cuernavaca Sostenible

Ficha de Indicador del Desempeño



Alineación

Eje: 9.5.- Cuernavaca Sostenible	Programa: 9.5.2 Desarrollo Sostenible	Estrategia: Gestionar recursos provenientes de programas alternos al Municipio para la realización de proyectos de desarrollo sostenible para el mismo.	Nivel del Objetivo: Actividad	Clave del Indicador: 2.1
-------------------------------------	--	--	----------------------------------	-----------------------------

Datos de Identificación del Programa Presupuestario

Nombre del Programa Presupuestario: Cuernavaca sostenible.		
Dependencia: Secretaría de Desarrollo Sustentable y Servicios Públicos.		
Proyecto del Programa: SD401	Nombre del Proyecto: Planeación, Seguimiento y Control del Programa Municipal de Desarrollo Sustentable.	Unidad Responsable del Gasto: Oficina de la Secretaría de Desarrollo Sustentable y Servicios Públicos.

Datos del Indicador

Nombre del Indicador: Porcentaje de avance en la actualización del directorio de organismos públicos y privados que promueven los proyectos del desarrollo sostenible.		Definición: Atraves de un directorio de organismos públicos y privados se promueven proyectos de desarrollo sostenible en el municipio.	
Dimensión: Eficiencia	Tipo de Indicador: Gestión	Sentido del Indicador: Regular	
Método de cálculo: Número de organismos públicos o privados ejecutados / Total de organismos públicos o privados programados) * 100			Unidad de medida: Porcentaje
Meta 2022: 100.00%	Año línea base: N/A	Valor línea base: 0.00%	Frecuencia de medición: Mensual

Medios de Verificación:
Registro de directorios de organismos públicos y privados que promueven los proyectos de desarrollo sostenible ubicadas en la Oficina de la Secretaría de Desarrollo Sustentable y Servicios Públicos.

Metas Calendarizadas

Seguimiento	Meta Programada	organismos públicos o privados programados	organismos públicos o privados ejecutados	Comportamiento Aceptable		Comportamiento en Riesgo		Comportamiento Crítico / Fallo en la Planeación		Avance del Indicador	Semaforización
				Desde	Hasta	Desde	Hasta	Por debajo	Por encima		
Enero	8.33%			7.50%	8.33%	6.66%	7.49%	6.66%	8.33%		
Febrero	8.33%			7.50%	8.33%	6.67%	7.49%	6.67%	8.33%		
Marzo	8.34%			7.50%	8.34%	6.67%	7.49%	6.67%	8.34%		
Abril	8.33%			7.50%	8.33%	6.66%	7.49%	6.66%	8.33%		
Mayo	8.33%			7.50%	8.33%	6.67%	7.49%	6.67%	8.33%		
Junio	8.34%			7.50%	8.34%	6.67%	7.49%	6.67%	8.34%		
Julio	8.33%			7.50%	8.33%	6.66%	7.49%	6.66%	8.33%		
Agosto	8.33%			7.50%	8.33%	6.67%	7.49%	6.67%	8.33%		
Septiembre	8.34%			7.50%	8.34%	6.67%	7.49%	6.67%	8.34%		
Octubre	8.33%			7.50%	8.33%	6.66%	7.49%	6.66%	8.33%		
Noviembre	8.33%			7.50%	8.33%	6.67%	7.49%	6.67%	8.33%		
Diciembre	8.34%			7.50%	8.34%	6.67%	7.49%	6.67%	8.34%		
Anual	100.00%			90.00%	100.00%	80.00%	89.99%	80.00%	100.00%		

Semaforización (mensual, trimestral, semestral, anual)



Observaciones

TITULAR DE LA URG

José Alfredo Rodríguez San Ciprian
Encargado de Despacho de la Secretaría de Desarrollo Sustentable y Servicios Públicos

RESPONSABLE INTEGRACIÓN

Karla Alicia Cruz Giva
Directora Administrativa de la Secretaría de Desarrollo Sustentable y Servicios Públicos

PROGRAMA PRESUPUESTARIO:

Cuernavaca Sostenible

Ficha de Indicador del Desempeño



Alineación

Eje: 9.5.- Cuernavaca Sostenible	Programa: 9.5.2 Desarrollo Sostenible	Estrategia: Gestionar recursos provenientes de programas alternos al Municipio para la realización de proyectos de desarrollo sostenible para el mismo.	Nivel del Objetivo: Actividad	Clave del Indicador: 2.2
-------------------------------------	--	--	----------------------------------	-----------------------------

Datos de Identificación del Programa Presupuestario

Nombre del Programa Presupuestario: Cuernavaca sostenible.		
Dependencia: Secretaría de Desarrollo Sustentable y Servicios Públicos.		
Proyecto del Programa: SD406	Nombre del Proyecto: Bienes Muebles	Unidad Responsable del Gasto: Oficina de la Secretaría de Desarrollo Sustentable y Servicios Públicos.

Datos del Indicador

Nombre del Indicador: Porcentaje de recursos municipales destinados a bienes muebles	Definición: Mide los recursos utilizados en la partida 5000 "Bienes Muebles, Inmuebles e Intangibles"		
Dimensión: Eficiencia	Tipo de Indicador: Gestión	Sentido del Indicador: Regular	
Método de cálculo: (Bienes muebles adquiridos por el capítulo 5000 / Total de bienes muebles presupuestado en el capítulo 5000) * 100			Unidad de medida: Porcentaje
Meta 2022: 100.00%	Año línea base: 2021	Valor línea base: 100.00%	Frecuencia de medición: Mensual

Medios de Verificación:
Expediente de adquisición de mobiliario y equipo que se encuentra en las distintas URG's adscritas a la secretaria de Desarrollo Sustentable y Servicios Públicos.

Metas Calendarizadas

Seguimiento	Meta Programada	Recursos programados	Recursos adquiridos	Comportamiento Aceptable		Comportamiento en Riesgo		Comportamiento Critico / Fallo en la Planeación		Avance del Indicador	Semaforización
				Desde	Hasta	Desde	Hasta	Por debajo	Por encima		
Enero	8.33%			7.50%	8.33%	6.66%	7.49%	6.66%	8.33%		
Febrero	8.33%			7.50%	8.33%	6.67%	7.49%	6.67%	8.33%		
Marzo	8.34%			7.50%	8.34%	6.67%	7.49%	6.67%	8.34%		
Abril	8.33%			7.50%	8.33%	6.66%	7.49%	6.66%	8.33%		
Mayo	8.33%			7.50%	8.33%	6.67%	7.49%	6.67%	8.33%		
Junio	8.34%			7.50%	8.34%	6.67%	7.49%	6.67%	8.34%		
Julio	8.33%			7.50%	8.33%	6.66%	7.49%	6.66%	8.33%		
Agosto	8.33%			7.50%	8.33%	6.67%	7.49%	6.67%	8.33%		
Septiembre	8.34%			7.50%	8.34%	6.67%	7.49%	6.67%	8.34%		
Octubre	8.33%			7.50%	8.33%	6.66%	7.49%	6.66%	8.33%		
Noviembre	8.33%			7.50%	8.33%	6.67%	7.49%	6.67%	8.33%		
Diciembre	8.34%			7.50%	8.34%	6.67%	7.49%	6.67%	8.34%		
Anual	100.00%			90.00%	100.00%	80.00%	89.99%	80.00%	100.00%		

Semaforización (mensual, trimestral, semestral, anual)



Observaciones
Presupuesto para el ejercicio fiscal 2022: \$381,448,453.66

<p>TITULAR DE LA URG</p> <p>José Alfredo Rodríguez San Ciprian Encargado de Despacho de la Secretaría de Desarrollo Sustentable y Servicios Públicos</p>	<p>RESPONSABLE INTEGRACIÓN</p> <p>Karla Alicia Cruz Silva Directora Administrativa de la Secretaría de Desarrollo Sustentable y Servicios Públicos</p>
--	--

PROGRAMA PRESUPUESTARIO: Cuernavaca Sostenible

Ficha de Indicador del Desempeño



Alineación

Eje: 9.5.- Cuernavaca Sostenible	Programa: 9.5.1-Cuidando el Medio Ambiente	Estrategia: Dar certeza jurídica para la protección del medio ambiente del Municipio	Nivel del Objetivo: Componente	Clave del Indicador: 3
-------------------------------------	---	---	-----------------------------------	---------------------------

Datos de Identificación del Programa Presupuestario

Nombre del Programa Presupuestario: Cuernavaca sostenible.		
Dependencia: Secretaría de Desarrollo Sustentable y Servicios Públicos.		
Proyecto del Programa: SD419	Nombre del Proyecto: Gestión y Atención de las Unidades Responsables del Gasto (URGs).	Unidad Responsable del Gasto: Dirección Administrativa

Datos del Indicador

Nombre del Indicador: Porcentaje de gestión y atención en trámites financieros de las Unidades responsables de gasto (URG).		Definición: Evaluación de las URG adscritas a esta Secretaría para observar su desempeño, en concepto del catálogo de tramites por parte del ciudadano (Indicador bajo demanda).	
Dimensión: Eficiencia	Tipo de Indicador: Gestión	Sentido del Indicador: Regular	
Método de cálculo: (No. de tramites liberados por URG / No. de Tramites solicitados por URG) * 100			Unidad de medida: Porcentaje
Meta 2022: 100.00%	Año línea base: 2021	Valor línea base: 100.00%	Frecuencia de medición: Trimestral

Medios de Verificación:
Reportes mensuales emitidos por cada URG que se encuentran en la Dirección Administrativa de la Secretaría de Desarrollo Sustentable y Servicios Públicos.

Metas Calendarizadas

Seguimiento	Meta Programada	Trámites solicitados	Trámites liberados	Comportamiento Aceptable		Comportamiento en Riesgo		Comportamiento Crítico / Fallo en la Planeación		Avance del Indicador	Semaforización
				Desde	Hasta	Desde	Hasta	Por debajo	Por encima		
Enero											
Febrero											
Marzo	25.00%			22.50%	25.00%	20.00%	22.49%	20.00%	25.00%		
Abril											
Mayo											
Junio	25.00%			22.50%	25.00%	20.00%	22.49%	20.00%	25.00%		
Julio											
Agosto											
Septiembre	25.00%			22.50%	25.00%	20.00%	22.49%	20.00%	25.00%		
Octubre											
Noviembre											
Diciembre	25.00%			22.50%	25.00%	20.00%	22.49%	20.00%	25.00%		
Anual	100.00%			90.00%	100.00%	80.00%	89.99%	80.00%	100.00%		

Semaforización (mensual, trimestral, semestral, anual)



Observaciones

TITULAR DE LA URG

Karla Alicia Cruz Silva
Karla Alicia Cruz Silva
Directora Administrativa de la
Secretaría de Desarrollo Sustentable y Servicios Públicos

RESPONSABLE INTEGRACIÓN

Karla Alicia Cruz Silva
Karla Alicia Cruz Silva
Directora Administrativa de la
Secretaría de Desarrollo Sustentable y Servicios Públicos

PROGRAMA PRESUPUESTARIO: Cuernavaca Sostenible

Ficha de Indicador del Desempeño



Alineación

Eje: 9.5.- Cuernavaca Sostenible	Programa: 9.5.1-Cuidando el Medio Ambiente	Estrategia: Dar certeza jurídica para la protección del medio ambiente del Municipio	Nivel del Objetivo: Actividad	Clave del Indicador: 3.1
-------------------------------------	---	---	----------------------------------	-----------------------------

Datos de Identificación del Programa Presupuestario

Nombre del Programa Presupuestario: Cuernavaca sostenible.		
Dependencia: Secretaría de Desarrollo Sustentable y Servicios Públicos.		
Proyecto del Programa: SD419	Nombre del Proyecto: Gestión y Atención de las Unidades Responsables del Gasto (URGs).	Unidad Responsable del Gasto: Dirección Administrativa

Datos del Indicador

Nombre del Indicador: Porcentaje de URG's con ejercicio del Presupuesto de acuerdo a lo programado.	Definición: Medir el gasto del presupuesto destinado a cada una de las URG's.		
Dimensión: Eficiencia	Tipo de Indicador: Gestión	Sentido del Indicador: Regular	
Método de cálculo: (Presupuesto ejercido / Presupuesto programado) * 100		Unidad de medida: Porcentaje	
Meta 2022: 100.00%	Año línea base: 2021	Valor línea base: 100.00%	Frecuencia de medición: Mensual

Medios de Verificación:
Expediente del Presupuesto proyectado se encuentra en la Dirección Administrativa de la Secretaría de Desarrollo Sustentable y Servicios Públicos.

Metas Calendarizadas

Seguimiento	Meta Programada	Presupuesto programado	Presupuesto ejercido	Comportamiento Aceptable		Comportamiento en Riesgo		Comportamiento Crítico / Fallo en la Planeación		Avance del Indicador	Semaforización
				Desde	Hasta	Desde	Hasta	Por debajo	Por encima		
Enero	8.33%			7.50%	8.33%	6.66%	7.49%	6.66%	8.33%		
Febrero	8.33%			7.50%	8.33%	6.67%	7.49%	6.67%	8.33%		
Marzo	8.34%			7.50%	8.34%	6.67%	7.49%	6.67%	8.34%		
Abril	8.33%			7.50%	8.33%	6.66%	7.49%	6.66%	8.33%		
Mayo	8.33%			7.50%	8.33%	6.67%	7.49%	6.67%	8.33%		
Junio	8.34%			7.50%	8.34%	6.67%	7.49%	6.67%	8.34%		
Julio	8.33%			7.50%	8.33%	6.66%	7.49%	6.66%	8.33%		
Agosto	8.33%			7.50%	8.33%	6.67%	7.49%	6.67%	8.33%		
Septiembre	8.34%			7.50%	8.34%	6.67%	7.49%	6.67%	8.34%		
Octubre	8.33%			7.50%	8.33%	6.66%	7.49%	6.66%	8.33%		
Noviembre	8.33%			7.50%	8.33%	6.67%	7.49%	6.67%	8.33%		
Diciembre	8.34%			7.50%	8.34%	6.67%	7.49%	6.67%	8.34%		
Anual	100.00%			90.00%	100.00%	80.00%	89.99%	80.00%	100.00%		

Semaforización (mensual, trimestral, semestral, anual)



Observaciones

TITULAR DE LA URG

[Signature]

Marla Alicia Cruz Silva
Directora Administrativa de la
Secretaría de Desarrollo Sustentable y Servicios Públicos

RESPONSABLE INTEGRACIÓN

[Signature]

Marla Alicia Cruz Silva
Directora Administrativa de la
Secretaría de Desarrollo Sustentable y Servicios Públicos

PROGRAMA PRESUPUESTARIO: Cuernavaca Sostenible

Ficha de Indicador del Desempeño



Alineación

Eje: 9.5.- Cuernavaca Sostenible	Programa: 9.5.1-Cuidando el Medio Ambiente	Estrategia: Dar certeza jurídica para la protección del medio ambiente del Municipio	Nivel del Objetivo: Actividad	Clave del Indicador: 3.2
-------------------------------------	---	---	----------------------------------	-----------------------------

Datos de Identificación del Programa Presupuestario

Nombre del Programa Presupuestario: Cuernavaca sostenible.		
Dependencia: Secretaría de Desarrollo Sustentable y Servicios Públicos.		
Proyecto del Programa: SD419	Nombre del Proyecto: Gestión y Atención de las Unidades Responsables del Gasto (URGs).	Unidad Responsable del Gasto: Dirección Administrativa

Datos del Indicador

Nombre del Indicador: Porcentaje de avance del programa de control de consumo y suministro de combustibles, lubricantes y aditivos.	Definición: Avance de la ejecución de las actividades incluidas en el programa de control de consumo y suministro de combustible, lubricantes y aditivos de unidades vehiculares.	
Dimensión: Eficiencia	Tipo de Indicador: Gestión	Sentido del Indicador: Regular
Método de cálculo: (Registro de suministro realizado / Registro de suministro programado) * 100		Unidad de medida: Porcentaje
Meta 2022: 100.00%	Año línea base: 2021	Valor línea base: 100.00%
		Frecuencia de medición: Trimestral

Medios de Verificación:
Bitácoras de consumo de combustible, lubricantes y aditivos, ubicados en la Jefatura de Departamento de Control Vehicular.

Metas Calendarizadas

Seguimiento	Meta Programada	Registro de suministro programado	Registro de suministro realizado	Comportamiento Aceptable		Comportamiento en Riesgo		Comportamiento Crítico / Fallo en la Planeación		Avance del Indicador	Semaforización
				Desde	Hasta	Desde	Hasta	Por debajo	Por encima		
Enero											
Febrero											
Marzo	25.00%			22.50%	25.00%	20.00%	22.49%	20.00%	25.00%		
Abril											
Mayo											
Junio	25.00%			22.50%	25.00%	20.00%	22.49%	20.00%	25.00%		
Julio											
Agosto											
Septiembre	25.00%			22.50%	25.00%	20.00%	22.49%	20.00%	25.00%		
Octubre											
Noviembre											
Diciembre	25.00%			22.50%	25.00%	20.00%	22.49%	20.00%	25.00%		
Anual	100.00%			90.00%	100.00%	80.00%	89.99%	80.00%	100.00%		

Semaforización (mensual, trimestral, semestral, anual)



Observaciones

TITULAR DE LA URG

Karla Alicia Cruz Silva
Karla Alicia Cruz Silva
Directora Administrativa de la

Secretaría de Desarrollo Sustentable y Servicios Públicos

RESPONSABLE INTEGRACIÓN

Karla Alicia Cruz Silva
Karla Alicia Cruz Silva
Directora Administrativa de la

Secretaría de Desarrollo Sustentable y Servicios Públicos

PROGRAMA PRESUPUESTARIO: Cuernavaca Sostenible

Ficha de Indicador del Desempeño



Alineación

Eje: 9.5.- Cuernavaca Sostenible	Programa: 9.5.1-Cuidando el Medio Ambiente	Estrategia: Dar certeza jurídica para la protección del medio ambiente del Municipio	Nivel del Objetivo: Componente	Clave del Indicador: 4
-------------------------------------	---	---	-----------------------------------	---------------------------

Datos de Identificación del Programa Presupuestario

Nombre del Programa Presupuestario: Cuernavaca sostenible.		
Dependencia: Secretaría de Desarrollo Sustentable y Servicios Públicos.		
Proyecto del Programa: SD417	Nombre del Proyecto: Fiscalía Ambiental.	Unidad Responsable del Gasto: Fiscalía Ambiental.

Datos del Indicador

Nombre del Indicador: Porcentaje de avance en la elaboración de estrategias y actividades educativas para el cuidado del medio ambiente.	Definición: Concientizar a la población sobre el cuidado del medio ambiente y aplicación de sanciones administrativas.
Dimensión: Eficiencia	Tipo de Indicador: Gestión
Sentido del Indicador: Ascendente	
Método de cálculo: (Número de actividades incorporadas / Total de actividades programados) * 100	Unidad de medida: Porcentaje
Meta 2022: 100.00%	Año línea base: N/A
Valor línea base: 0.00%	Frecuencia de medición: Semestral

Medios de Verificación:
Documento del Programa de Educación para el Desarrollo Sostenible Ambiental e informe de actividades que emitirá la Fiscalía Ambiental.

Metas Calendarizadas

Seguimiento	Meta Programada	Total de actividades programados	Actividades incorporadas	Comportamiento Aceptable		Comportamiento en Riesgo		Comportamiento Crítico / Fallo en la Planeación		Avance del Indicador	Semaforización
				Desde	Hasta	Desde	Hasta	Por debajo	Por encima		
Enero											
Febrero											
Marzo											
Abril											
Mayo											
Junio	50.00%			45.00%	50.00%	40.00%	44.99%	40.00%	50.00%		
Julio											
Agosto											
Septiembre											
Octubre											
Noviembre											
Diciembre	50.00%			45.00%	50.00%	40.00%	44.99%	40.00%	50.00%		
Anual	100.00%			90.00%	100.00%	80.00%	89.99%	80.00%	100.00%		

Semaforización (mensual, trimestral, semestral, anual)



Observaciones

TITULAR DE LA URG

Laura Elizabeth García Méndez
Fiscalía Ambiental

RESPONSABLE INTEGRACIÓN

Karla Alicia Cruz Silva
Directora Administrativa de la
Secretaría de Desarrollo Sustentable y Servicios Públicos

PROGRAMA PRESUPUESTARIO: Cuernavaca Sostenible

Ficha de Indicador del Desempeño



Alineación

Eje: 9.5.- Cuernavaca Sostenible	Programa: 9.5.1-Cuidando el Medio Ambiente	Estrategia: Dar certeza jurídica para la protección del medio ambiente del Municipio	Nivel del Objetivo: Actividad	Clave del Indicador: 4.1
-------------------------------------	---	---	----------------------------------	-----------------------------

Datos de Identificación del Programa Presupuestario

Nombre del Programa Presupuestario: Cuernavaca Sostenible		
Dependencia: Secretaría de Desarrollo Sustentable y Servicios Públicos.		
Proyecto del Programa: SD417	Nombre del Proyecto: Fiscalía Ambiental.	Unidad Responsable del Gasto: Fiscalía Ambiental.

Datos del Indicador

Nombre del Indicador: Porcentaje de inspecciones realizadas para la verificación de cumplimiento de la normatividad ambiental.	Definición: Vigilar la realización de los trabajos ambientales de la ciudadanía.		
Dimensión: Eficiencia	Tipo de Indicador: Gestión	Sentido del Indicador: Ascendentes	
Método de cálculo: (Porcentaje de inspecciones realizadas/ Total de inspecciones programadas) * 100		Unidad de medida: Porcentaje	
Meta 2022: 100.00%	Año línea base: N/A	Valor línea base: 0.00%	Frecuencia de medición: Mensual

Medios de Verificación:
Libros de gobierno y expedientes que se encuentra en la Fiscalía Ambiental.

Metas Calendarizadas

Seguimiento	Meta Programada	Total de inspecciones programadas	Total de Inspecciones realizada	Comportamiento Aceptable		Comportamiento en Riesgo		Comportamiento Crítico / Fallo en la Planeación		Avance del Indicador	Semaforización
				Desde	Hasta	Desde	Hasta	Por debajo	Por encima		
Enero	8.33%			7.50%	8.33%	6.66%	7.49%	6.66%	8.33%		
Febrero	8.33%			7.50%	8.33%	6.67%	7.49%	6.67%	8.33%		
Marzo	8.34%			7.50%	8.34%	6.67%	7.49%	6.67%	8.34%		
Abril	8.33%			7.50%	8.33%	6.66%	7.49%	6.66%	8.33%		
Mayo	8.33%			7.50%	8.33%	6.67%	7.49%	6.67%	8.33%		
Junio	8.34%			7.50%	8.34%	6.67%	7.49%	6.67%	8.34%		
Julio	8.33%			7.50%	8.33%	6.66%	7.49%	6.66%	8.33%		
Agosto	8.33%			7.50%	8.33%	6.67%	7.49%	6.67%	8.33%		
Septiembre	8.34%			7.50%	8.34%	6.67%	7.49%	6.67%	8.34%		
Octubre	8.33%			7.50%	8.33%	6.66%	7.49%	6.66%	8.33%		
Noviembre	8.33%			7.50%	8.33%	6.67%	7.49%	6.67%	8.33%		
Diciembre	8.34%			7.50%	8.34%	6.67%	7.49%	6.67%	8.34%		
Anual	100.00%			90.00%	100.00%	80.00%	89.99%	80.00%	100.00%		

Semaforización (mensual, trimestral, semestral, anual)



Observaciones

TITULAR DE LA URG

Laura Elizabeth García Méndez
Fiscalía Ambiental

RESPONSABLE INTEGRACIÓN

Karla Alicia Cruz Silva
Directora Administrativa de la
Secretaría de Desarrollo Sustentable y Servicios Públicos

PROGRAMA PRESUPUESTARIO: Cuernavaca Sostenible

Ficha de Indicador del Desempeño



Alineación

Eje: 9.5.- Cuernavaca Sostenible	Programa: 9.5.1-Cuidando el Medio Ambiente	Estrategia: Dar certeza jurídica para la protección del medio ambiente del Municipio	Nivel del Objetivo: Actividad	Clave del Indicador: 4.2
-------------------------------------	---	---	----------------------------------	-----------------------------

Datos de Identificación del Programa Presupuestario

Nombre del Programa Presupuestario: Cuernavaca Sostenible.		
Dependencia: Secretaría de Desarrollo Sustentable y Servicios Públicos.		
Proyecto del Programa: SD417	Nombre del Proyecto: Fiscalía Ambiental.	Unidad Responsable del Gasto: Fiscalía Ambiental.

Datos del Indicador

Nombre del Indicador: Porcentaje de inspectores capacitados en la protección del medio ambiente.		Definición: Brindar certeza jurídica a la ciudadanía en la aplicación de sanciones administrativas.	
Dimensión: Eficiencia	Tipo de Indicador: Gestión	Sentido del Indicador: Ascendente	
Método de cálculo: (Total de inspectores capacitados/ Total de inspectores) * 100			Unidad de medida: Porcentaje
Meta 2022: 100.00%	Año línea base: N/A	Valor línea base: 0.00%	Frecuencia de medición: Trimestral

Medios de Verificación:
Expedientes de los trabajadores ubicados en la Fiscalía Ambiental.

Metas Calendarizadas

Seguimiento	Meta Programada	Total de inspectores	Total de inspectores capacitados	Comportamiento Aceptable		Comportamiento en Riesgo		Comportamiento Crítico / Fallo en la Planeación		Avance del Indicador	Semaforización
				Desde	Hasta	Desde	Hasta	Por debajo	Por encima		
Enero											
Febrero											
Marzo	25.00%			22.50%	25.00%	20.00%	22.49%	20.00%	25.00%		
Abril											
Mayo											
Junio	25.00%			22.50%	25.00%	20.00%	22.49%	20.00%	25.00%		
Julio											
Agosto											
Septiembre	25.00%			22.50%	25.00%	20.00%	22.49%	20.00%	25.00%		
Octubre											
Noviembre											
Diciembre	25.00%			22.50%	25.00%	20.00%	22.49%	20.00%	25.00%		
Anual	100.00%			90.00%	100.00%	80.00%	89.99%	80.00%	100.00%		

Semaforización (mensual, trimestral, semestral, anual)



Observaciones

TITULAR DE LA URG

Laura Elizabeth García Méndez
Fiscalía Ambiental

RESPONSABLE INTEGRACIÓN

Karla Alicia Cruz Silva
Directora Administrativa de la
Secretaría de Desarrollo Sustentable y Servicios Públicos

PROGRAMA PRESUPUESTARIO: Cuernavaca Sostenible

Ficha de Indicador del Desempeño



Alineación

Eje: 9.5.- Cuernavaca Sostenible	Programa: 9.5.1-Cuidando el Medio Ambiente	Estrategia: Dar certeza jurídica para la protección del medio ambiente del Municipio	Nivel del Objetivo: Actividad	Clave del Indicador: 4.3
-------------------------------------	---	---	----------------------------------	-----------------------------

Datos de Identificación del Programa Presupuestario

Nombre del Programa Presupuestario: Cuernavaca Sostenible		
Dependencia: Secretaría de Desarrollo Sustentable y Servicios Públicos.		
Proyecto del Programa: SD417	Nombre del Proyecto: Fiscalía Ambiental.	Unidad Responsable del Gasto: Fiscalía Ambiental.

Datos del Indicador

Nombre del Indicador: Porcentaje de denuncias atendidas respecto de los hechos, actos u omisiones que puedan producir un desequilibrio ecológico.	Definición: Aplicar las sanciones administrativas con la certeza jurídica aplicable al municipio.	
Dimensión: Eficiencia	Tipo de Indicador: Gestión	Sentido del Indicador: Ascendente
Método de cálculo: (Total de denuncias atendidas/ Total de denuncias recibidas) * 100		Unidad de medida: Porcentaje
Meta 2022: 100.00%	Año línea base: N/A	Valor línea base: 0.00%
		Frecuencia de medición: Mensual

Medios de Verificación:
Informe que emitirá la Fiscalía Ambiental que se encuentra en la Fiscalía Ambiental.

Metas Calendarizadas

Seguimiento	Meta Programada	Denuncias ambientales recibidas	Denuncias ambientales atendidas	Comportamiento Aceptable		Comportamiento en Riesgo		Comportamiento Crítico / Fallo en la Planeación		Avance del Indicador	Semaforización
				Desde	Hasta	Desde	Hasta	Por debajo	Por encima		
Enero	8.33%			7.50%	8.33%	6.66%	7.49%	6.66%	8.33%		
Febrero	8.33%			7.50%	8.33%	6.67%	7.49%	6.67%	8.33%		
Marzo	8.34%			7.50%	8.34%	6.67%	7.49%	6.67%	8.34%		
Abril	8.33%			7.50%	8.33%	6.66%	7.49%	6.66%	8.33%		
Mayo	8.33%			7.50%	8.33%	6.67%	7.49%	6.67%	8.33%		
Junio	8.34%			7.50%	8.34%	6.67%	7.49%	6.67%	8.34%		
Julio	8.33%			7.50%	8.33%	6.66%	7.49%	6.66%	8.33%		
Agosto	8.33%			7.50%	8.33%	6.67%	7.49%	6.67%	8.33%		
Septiembre	8.34%			7.50%	8.34%	6.67%	7.49%	6.67%	8.34%		
Octubre	8.33%			7.50%	8.33%	6.66%	7.49%	6.66%	8.33%		
Noviembre	8.33%			7.50%	8.33%	6.67%	7.49%	6.67%	8.33%		
Diciembre	8.34%			7.50%	8.34%	6.67%	7.49%	6.67%	8.34%		
Anual	100.00%			90.00%	100.00%	80.00%	89.99%	80.00%	100.00%		

Semaforización (mensual, trimestral, semestral, anual)



Observaciones

TITULAR DE LA URG

Laura Elizabeth García Méndez
Fiscalía Ambiental

RESPONSABLE INTEGRACIÓN

Karla Alicia Cruz Silva
Directora Administrativa de la
Secretaría de Desarrollo Sustentable y Servicios Públicos

PROGRAMA PRESUPUESTARIO: Cuernavaca Sostenible

Ficha de Indicador del Desempeño



Alineación

Eje: 9.5.- Cuernavaca Sostenible	Programa: 9.5.1-Cuidando el Medio Ambiente	Estrategia: Dar certeza jurídica para la protección del medio ambiente del Municipio	Nivel del Objetivo: Actividad	Clave del Indicador: 4.4
-------------------------------------	---	---	----------------------------------	-----------------------------

Datos de Identificación del Programa Presupuestario

Nombre del Programa Presupuestario: Cuernavaca Sostenible.	
Dependencia: Secretaría de Desarrollo Sustentable y Servicios Públicos.	
Proyecto del Programa: SD417	Unidad Responsable del Gasto: Fiscalía Ambiental.

Datos del Indicador

Nombre del Indicador: Porcentaje de procedimientos administrativos generados de las denuncias ciudadanas y actos de inspección y vigilancia		Definición: Verificar las denuncias realizadas por actos u omisiones a la normatividad ambiental dentro del Municipio	
Dimensión: Eficiencia	Tipo de Indicador: Gestión	Sentido del Indicador: Ascendente	
Método de cálculo: (Total de procedimientos administrativos generados/ Total de procedimientos administrativos atendidos) * 100			Unidad de medida: Porcentaje
Meta 2022: 65.00%	Año línea base: N/A	Valor línea base: 0.00%	Frecuencia de medición: Mensual

Medios de Verificación:
Libros de Gobierno de los Procedimientos administrativos que se encuentra en la Fiscalía Ambiental

Metas Calendarizadas

Seguimiento	Meta Programada	procedimientos administrativos atendidos	Procedimientos administrativos generados	Comportamiento Aceptable		Comportamiento en Riesgo		Comportamiento Crítico / Fallo en la Planeación		Avance del Indicador	Semaforización
				Desde	Hasta	Desde	Hasta	Por debajo	Por encima		
Enero	5.41%			5.00%	5.41%	4.16%	4.99%	4.16%	5.41%		
Febrero	5.42%			5.00%	5.42%	4.17%	4.99%	4.17%	5.42%		
Marzo	5.42%			5.00%	5.42%	4.17%	4.99%	4.17%	5.42%		
Abril	5.41%			5.00%	5.41%	4.16%	4.99%	4.16%	5.41%		
Mayo	5.42%			5.00%	5.42%	4.17%	4.99%	4.17%	5.42%		
Junio	5.42%			5.00%	5.42%	4.17%	4.99%	4.17%	5.42%		
Julio	5.41%			5.00%	5.41%	4.16%	4.99%	4.16%	5.41%		
Agosto	5.42%			5.00%	5.42%	4.17%	4.99%	4.17%	5.42%		
Septiembre	5.42%			5.00%	5.42%	4.17%	4.99%	4.17%	5.42%		
Octubre	5.41%			5.00%	5.41%	4.16%	4.99%	4.16%	5.41%		
Noviembre	5.42%			5.00%	5.42%	4.17%	4.99%	4.17%	5.42%		
Diciembre	5.42%			5.00%	5.42%	4.17%	4.99%	4.17%	5.42%		
Anual	65.00%			60.00%	65.00%	50.00%	59.99%	50.00%	65.00%		

Semaforización (mensual, trimestral, semestral, anual)



Observaciones
Las metas podrían ser cumplidas en su totalidad o afectadas dependiendo del cambio de semaforización por la contingencia COVID-19. Por la naturaleza de su trámite, los procedimientos podrían ser atendidos, pero no concluidos, debido a la necesidad de recabar pruebas para su proceso

TITULAR DE LA URG

Laura Elizabeth García Méndez
Fiscalía Ambiental

RESPONSABLE INTEGRACIÓN

Karla Alicia Cruz Silva
Directora Administrativa de la
Secretaría de Desarrollo Sustentable y Servicios Públicos

PROGRAMA PRESUPUESTARIO: Cuernavaca Sostenible

Ficha de Indicador del Desempeño



Alineación

Eje: 9.5.- Cuernavaca Sostenible	Programa: 9.5.1-Cuidando el Medio Ambiente	Estrategia: Dar certeza jurídica para la protección del medio ambiente del Municipio	Nivel del Objetivo: Actividad	Clave del Indicador: 4.5
-------------------------------------	---	---	----------------------------------	-----------------------------

Datos de Identificación del Programa Presupuestario

Nombre del Programa Presupuestario: Cuernavaca Sostenible.	
Dependencia: Secretaría de Desarrollo Sustentable y Servicios Públicos.	
Proyecto del Programa: SD417	Unidad Responsable del Gasto: Fiscalía Ambiental.

Datos del Indicador

Nombre del Indicador: Porcentaje de avance de la jornada de acopio de residuos electrónicos.		Definición: Proteger el medio ambiente al retirar los residuos electrónicos obsoletos.	
Dimensión: Eficiencia	Tipo de Indicador: Gestión	Sentido del Indicador: Ascendente	
Método de cálculo: (Número de jornadas realizadas/ Número de jornadas programadas) * 100			Unidad de medida: Porcentaje
Meta 2022: 100.00%	Año línea base: N/A	Valor línea base: 0.00%	Frecuencia de medición: Mensual

Medios de Verificación:
Informe mensual de actividades que emitirá la Fiscalía Ambiental, evidencia fotográfica, reporte que proporciona la empresa prestadora del servicio de recolección, correspondencia enviada y recibida que se encuentran en la Fiscalía Ambiental.

Metas Calendarizadas

Seguimiento	Meta Programada	Jornadas programadas	Jornadas realizadas	Comportamiento Aceptable		Comportamiento en Riesgo		Comportamiento Crítico / Fallo en la Planeación		Avance del Indicador	Semaforización
				Desde	Hasta	Desde	Hasta	Por debajo	Por encima		
Enero	8.33%			7.50%	8.33%	6.66%	7.49%	6.66%	8.33%		
Febrero	8.33%			7.50%	8.33%	6.67%	7.49%	6.67%	8.33%		
Marzo	8.34%			7.50%	8.34%	6.67%	7.49%	6.67%	8.34%		
Abril	8.33%			7.50%	8.33%	6.66%	7.49%	6.66%	8.33%		
Mayo	8.33%			7.50%	8.33%	6.67%	7.49%	6.67%	8.33%		
Junio	8.34%			7.50%	8.34%	6.67%	7.49%	6.67%	8.34%		
Julio	8.33%			7.50%	8.33%	6.66%	7.49%	6.66%	8.33%		
Agosto	8.33%			7.50%	8.33%	6.67%	7.49%	6.67%	8.33%		
Septiembre	8.34%			7.50%	8.34%	6.67%	7.49%	6.67%	8.34%		
Octubre	8.33%			7.50%	8.33%	6.66%	7.49%	6.66%	8.33%		
Noviembre	8.33%			7.50%	8.33%	6.67%	7.49%	6.67%	8.33%		
Diciembre	8.34%			7.50%	8.34%	6.67%	7.49%	6.67%	8.34%		
Anual	100.00%			90.00%	100.00%	80.00%	89.99%	80.00%	100.00%		

Semaforización (mensual, trimestral, semestral, anual)



Observaciones
Las metas podrían ser cumplidas en su totalidad o afectadas dependiendo del cambio de semaforización por la contingencia COVID-19; Así como también la Jornada de acopio de residuos electrónicos y eléctricos se realiza una vez por año. Realizando mes a mes la invitaciones y convocatorias en redes sociales y asociaciones civiles.

TITULAR DE LA URG

Laura Elicia García Méndez
Fiscalía Ambiental

RESPONSABLE INTEGRACIÓN

Karla Alicia Cruz Silva
Directora Administrativa de la
Secretaría de Desarrollo Sustentable y Servicios Públicos

PROGRAMA PRESUPUESTARIO: Cuernavaca Sostenible

Ficha de Indicador del Desempeño



Alineación

Eje: 9.5.- Cuernavaca Sostenible	Programa: 9.5.1-Cuidando el Medio Ambiente	Estrategia: Dar certeza jurídica para la protección del medio ambiente del Municipio	Nivel del Objetivo: Actividad	Clave del Indicador: 4.6
-------------------------------------	---	---	----------------------------------	-----------------------------

Datos de Identificación del Programa Presupuestario

Nombre del Programa Presupuestario: Cuernavaca Sostenible.	
Dependencia: Secretaría de Desarrollo Sustentable y Servicios Públicos.	
Proyecto del Programa: SD417	Unidad Responsable del Gasto: Fiscalía Ambiental.

Datos del Indicador

Nombre del Indicador: Porcentaje de ejemplares de fauna doméstica dada en adopción		Definición: Crear conciencia en la ciudadanía sobre la adopción de ejemplares de fauna doméstica	
Dimensión: Eficiencia	Tipo de Indicador: Gestión	Sentido del Indicador: Ascendente	
Método de cálculo: (Total de fauna domestica adoptada / Total de fauna domestica existente) * 100			Unidad de medida: Porcentaje
Meta 2022: 100.00%	Año línea base: N/A	Valor línea base: 0.00%	Frecuencia de medición: Mensual

Medios de Verificación:
Informe de actividades que emitirá la Fiscalía Ambiental, registro y expedientes de ejemplares de fauna doméstica que se encuentra en Protección Animal.

Metas Calendarizadas

Seguimiento	Meta Programada	Fauna domestica existente	Fauna domestica adoptada	Comportamiento Aceptable		Comportamiento en Riesgo		Comportamiento Critico / Fallo en la Planeación		Avance del Indicador	Semaforización
				Desde	Hasta	Desde	Hasta	Por debajo	Por encima		
Enero	8.33%			7.50%	8.33%	6.66%	7.49%	6.66%	8.33%		
Febrero	8.33%			7.50%	8.33%	6.67%	7.49%	6.67%	8.33%		
Marzo	8.34%			7.50%	8.34%	6.67%	7.49%	6.67%	8.34%		
Abril	8.33%			7.50%	8.33%	6.66%	7.49%	6.66%	8.33%		
Mayo	8.33%			7.50%	8.33%	6.67%	7.49%	6.67%	8.33%		
Junio	8.34%			7.50%	8.34%	6.67%	7.49%	6.67%	8.34%		
Julio	8.33%			7.50%	8.33%	6.66%	7.49%	6.66%	8.33%		
Agosto	8.33%			7.50%	8.33%	6.67%	7.49%	6.67%	8.33%		
Septiembre	8.34%			7.50%	8.34%	6.67%	7.49%	6.67%	8.34%		
Octubre	8.33%			7.50%	8.33%	6.66%	7.49%	6.66%	8.33%		
Noviembre	8.33%			7.50%	8.33%	6.67%	7.49%	6.67%	8.33%		
Diciembre	8.34%			7.50%	8.34%	6.67%	7.49%	6.67%	8.34%		
Anual	100.00%			90.00%	100.00%	80.00%	89.99%	80.00%	100.00%		

Semaforización (mensual, trimestral, semestral, anual)



Observaciones

TITULAR DE LA URG

Laura Elizabeth García Méndez
Fiscalía Ambiental

RESPONSABLE INTEGRACIÓN

Karla Alicia Cruz Silva
Directora Administrativa de la
Secretaría de Desarrollo Sustentable y Servicios Públicos

PROGRAMA PRESUPUESTARIO: Cuernavaca Sostenible

Ficha de Indicador del Desempeño



Alineación

Eje: 9.5.- Cuernavaca Sostenible	Programa: 9.5.1-Cuidando el Medio Ambiente	Estrategia: Dar certeza jurídica para la protección del medio ambiente del Municipio	Nivel del Objetivo: Actividad	Clave del Indicador: 4.7
-------------------------------------	---	---	----------------------------------	-----------------------------

Datos de Identificación del Programa Presupuestario

Nombre del Programa Presupuestario: Cuernavaca Sostenible.	
Dependencia: Secretaría de Desarrollo Sustentable y Servicios Públicos.	
Proyecto del Programa: SD417	Unidad Responsable del Gasto: Fiscalía Ambiental.

Datos del Indicador

Nombre del Indicador: Porcentaje de campañas implementadas sobre educación ambiental en todos los niveles educativos y sociedad en general.		Definición: Concientizar al cuidado sobre la conservación del medio ambiente.	
Dimensión: Eficiencia	Tipo de Indicador: Gestión	Sentido del Indicador: Ascendente	
Método de cálculo: (Campaña ambiental aplicada / campaña ambiental programada) * 100			Unidad de medida: Porcentaje
Meta 2022: 100.00%	Año línea base: N/A	Valor línea base: 0.00%	Frecuencia de medición: Trimestral

Medios de Verificación:
Informe de actividades que emitirá la Fiscalía Ambiental y bitácora de registro que se encuentran en la Fiscalía Ambiental.

Metas Calendarizadas

Seguimiento	Meta Programada	Campañas programadas	Campañas aplicadas	Comportamiento Aceptable		Comportamiento en Riesgo		Comportamiento Crítico / Fallo en la Planeación		Avance del Indicador	Semaforización
				Desde	Hasta	Desde	Hasta	Por debajo	Por encima		
Enero	8.33%			7.50%	8.33%	6.66%	7.49%	6.66%	8.33%		
Febrero	8.33%			7.50%	8.33%	6.67%	7.49%	6.67%	8.33%		
Marzo	8.34%			7.50%	8.34%	6.67%	7.49%	6.67%	8.34%		
Abril	8.33%			7.50%	8.33%	6.66%	7.49%	6.66%	8.33%		
Mayo	8.33%			7.50%	8.33%	6.67%	7.49%	6.67%	8.33%		
Junio	8.34%			7.50%	8.34%	6.67%	7.49%	6.67%	8.34%		
Julio	8.33%			7.50%	8.33%	6.66%	7.49%	6.66%	8.33%		
Agosto	8.33%			7.50%	8.33%	6.67%	7.49%	6.67%	8.33%		
Septiembre	8.34%			7.50%	8.34%	6.67%	7.49%	6.67%	8.34%		
Octubre	8.33%			7.50%	8.33%	6.66%	7.49%	6.66%	8.33%		
Noviembre	8.33%			7.50%	8.33%	6.67%	7.49%	6.67%	8.33%		
Diciembre	8.34%			7.50%	8.34%	6.67%	7.49%	6.67%	8.34%		
Anual	100.00%			90.00%	100.00%	80.00%	89.99%	80.00%	100.00%		

Semaforización (mensual, trimestral, semestral, anual)



Observaciones

TITULAR DE LA URS

Leticia Hernández García Méndez
Fiscalía Ambiental

RESPONSABLE INTEGRACIÓN

Karla Alicia Cruz Silva
Directora Administrativa de la
Secretaría de Desarrollo Sustentable y Servicios Públicos

PROGRAMA PRESUPUESTARIO: Cuernavaca Sostenible

Ficha de Indicador del Desempeño



Alineación

Eje: 9.5.- Cuernavaca Sostenible	Programa: 9.5.1-Cuidando el Medio Ambiente	Estrategia: Rehabilitar y proteger la biodiversidad de las barrancas que son de importancia ecológica	Nivel del Objetivo: Componente	Clave del Indicador: 5
-------------------------------------	---	--	-----------------------------------	---------------------------

Datos de Identificación del Programa Presupuestario

Nombre del Programa Presupuestario: Cuernavaca Sostenible.		
Dependencia: Secretaría de Desarrollo Sustentable y Servicios Públicos.		
Proyecto del Programa: SD412	Nombre del Proyecto: Gestión Ambiental para el Desarrollo Sustentable.	Unidad Responsable del Gasto: Dirección General de Desarrollo Sustentable

Datos del Indicador

Nombre del Indicador: Porcentaje del Programa de Conservación de Barrancas para la limpieza y saneamiento de los ríos Apatlaco y Tembembe.		Definición: Crear conciencia sobre la importancia del cuidado de la biodiversidad de las barrancas en el municipio.	
Dimensión: Eficiencia	Tipo de Indicador: Gestión	Sentido del Indicador: Ascendente	
Método de cálculo: (Número de recorridos realizados / Número de recorridos programados) * 100			Unidad de medida: Porcentaje
Meta 2022: 100.00%	Año línea base: N/A	Valor línea base: 0.00%	Frecuencia de medición: Trimestral

Medios de Verificación:
Bitácoras de recorridos y documentos de verificación del Programa Conservación de Barrancas que se encuentra en el Departamento de Conservación de Barrancas y Áreas Naturales Protegidas.

Metas Calendarizadas

Seguimiento	Meta Programada	Recorridos programados	Recorridos realizados	Comportamiento Aceptable		Comportamiento en Riesgo		Comportamiento Crítico / Fallo en la Planeación		Avance del Indicador	Semaforización
				Desde	Hasta	Desde	Hasta	Por debajo	Por encima		
Enero											
Febrero											
Marzo	25.00%			22.50%	25.00%	20.00%	22.49%	20.00%	25.00%		
Abril											
Mayo											
Junio	25.00%			22.50%	25.00%	20.00%	22.49%	20.00%	25.00%		
Julio											
Agosto											
Septiembre	25.00%			22.50%	25.00%	20.00%	22.49%	20.00%	25.00%		
Octubre											
Noviembre											
Diciembre	25.00%			22.50%	25.00%	20.00%	22.49%	20.00%	25.00%		
Anual	100.00%			90.00%	100.00%	80.00%	89.99%	80.00%	100.00%		

Semaforización (mensual, trimestral, semestral, anual)



Observaciones

TITULAR DE LA URG

José Alfredo Rodríguez San Ciprian
 Director General de Desarrollo Sustentable

RESPONSABLE INTEGRACIÓN

Karla Alicia Cruz Silva
 Directora Administrativa de la
 Secretaría de Desarrollo Sustentable y Servicios Públicos

PROGRAMA PRESUPUESTARIO: Cuernavaca Sostenible

Ficha de Indicador del Desempeño



Alineación

Eje: 9.5.- Cuernavaca Sostenible	Programa: 9.5.1-Cuidando el Medio Ambiente	Estrategia: Rehabilitar y proteger la biodiversidad de las barrancas que son de importancia ecológica	Nivel del Objetivo: Actividad	Clave del Indicador: 5.1
-------------------------------------	---	--	----------------------------------	-----------------------------

Datos de Identificación del Programa Presupuestario

Nombre del Programa Presupuestario: Cuernavaca Sostenible.		
Dependencia: Secretaría de Desarrollo Sustentable y Servicios Públicos.		
Proyecto del Programa: SD412	Nombre del Proyecto: Gestión Ambiental para el Desarrollo Sustentable.	Unidad Responsable del Gasto: Dirección General de Desarrollo Sustentable.

Datos del Indicador

Nombre del Indicador: Porcentaje de jornadas realizadas para la limpieza y saneamiento de las barrancas y del río Apatlaco.	Definición: Procurar el mantenimiento de las barrancas del municipio.	
Dimensión: Eficiencia	Tipo de Indicador: Gestión	Sentido del Indicador: Ascendente
Método de cálculo: (Total de jornadas realizadas / Total de jornadas programadas) * 100		Unidad de medida: Porcentaje
Meta 2022: 60.00%	Año línea base: N/A	Valor línea base: 0.00%
		Frecuencia de medición: Mensual

Medios de Verificación:
Bitácoras de recorridos y minutos de trabajo del Programa Conservación de Barrancas que se encuentra en el Departamento de Conservación de Barrancas y Áreas Naturales Protegidas.

Metas Calendarizadas

Seguimiento	Meta Programada	Jornada programada	Jornada realizada	Comportamiento Aceptable		Comportamiento en Riesgo		Comportamiento Crítico / Fallo en la Planeación		Avance del Indicador	Semaforización
				Desde	Hasta	Desde	Hasta	Por debajo	Por encima		
Enero	5.00%			4.58%	5.00%	4.16%	4.57%	4.16%	5.00%		
Febrero	5.00%			4.58%	5.00%	4.17%	4.57%	4.17%	5.00%		
Marzo	5.00%			4.59%	5.00%	4.17%	4.58%	4.17%	5.00%		
Abril	5.00%			4.58%	5.00%	4.16%	4.57%	4.16%	5.00%		
Mayo	5.00%			4.58%	5.00%	4.17%	4.57%	4.17%	5.00%		
Junio	5.00%			4.59%	5.00%	4.17%	4.58%	4.17%	5.00%		
Julio	5.00%			4.58%	5.00%	4.16%	4.57%	4.16%	5.00%		
Agosto	5.00%			4.58%	5.00%	4.17%	4.57%	4.17%	5.00%		
Septiembre	5.00%			4.59%	5.00%	4.17%	4.58%	4.17%	5.00%		
Octubre	5.00%			4.58%	5.00%	4.16%	4.57%	4.16%	5.00%		
Noviembre	5.00%			4.58%	5.00%	4.17%	4.57%	4.17%	5.00%		
Diciembre	5.00%			4.59%	5.00%	4.17%	4.58%	4.17%	5.00%		
Anual	60.00%			55.00%	60.00%	50.00%	54.99%	50.00%	60.00%		

Semaforización (mensual, trimestral, semestral, anual)



Observaciones

TITULAR DE LA URG

José Alfredo Rodríguez San Ciprian
Director General de Desarrollo Sustentable

RESPONSABLE INTEGRACIÓN

Karla Alicia Cruz Silva
Directora Administrativa de la
Secretaría de Desarrollo Sustentable y Servicios Públicos

PROGRAMA PRESUPUESTARIO: Cuernavaca Sostenible

Ficha de Indicador del Desempeño



Alineación

Eje: 9.5.- Cuernavaca Sostenible	Programa: 9.5.1-Cuidando el Medio Ambiente	Estrategia: Rehabilitar y proteger la biodiversidad de las barrancas que son de importancia ecológica	Nivel del Objetivo: Actividad	Clave del Indicador: 5.2
-------------------------------------	---	--	----------------------------------	-----------------------------

Datos de Identificación del Programa Presupuestario

Nombre del Programa Presupuestario: Cuernavaca Sostenible.	
Dependencia: Secretaría de Desarrollo Sustentable y Servicios Públicos.	
Proyecto del Programa: SD412	Unidad Responsable del Gasto: Dirección General de Desarrollo Sustentable

Datos del Indicador

Nombre del Indicador: Porcentaje de barrancas que cuentan con espacios para mejora de las condiciones del entorno donde habita el cangrejito barranqueño.	Definición: Crear un entorno con las condiciones propias donde pueda habitar el cangrejito barranqueño.
Dimensión: Eficiencia	Tipo de Indicador: Gestión
Sentido del Indicador: Ascendente	
Método de cálculo: (Total de barrancas intervenidas / Total de barrancas programadas) * 100	Unidad de medida: Porcentaje
Meta 2022: 60.00%	Año línea base: N/A
Valor línea base: 0.00%	Frecuencia de medición: Mensual

Medios de Verificación:
Bitácoras de recorridos y documentos de verificación del Programa Conservación de Barrancas que se encuentra en el Departamento de Conservación de Barrancas y Áreas Naturales Protegidas.

Metas Calendarizadas

Seguimiento	Meta Programada	barrancas programadas	barrancas intervenidas	Comportamiento Aceptable		Comportamiento en Riesgo		Comportamiento Crítico / Fallo en la Planeación		Avance del Indicador	Semaforización
				Desde	Hasta	Desde	Hasta	Por debajo	Por encima		
Enero	5.00%			4.58%	5.00%	4.16%	4.57%	4.16%	5.00%		
Febrero	5.00%			4.58%	5.00%	4.17%	4.57%	4.17%	5.00%		
Marzo	5.00%			4.59%	5.00%	4.17%	4.58%	4.17%	5.00%		
Abril	5.00%			4.58%	5.00%	4.16%	4.57%	4.16%	5.00%		
Mayo	5.00%			4.58%	5.00%	4.17%	4.57%	4.17%	5.00%		
Junio	5.00%			4.59%	5.00%	4.17%	4.58%	4.17%	5.00%		
Julio	5.00%			4.58%	5.00%	4.16%	4.57%	4.16%	5.00%		
Agosto	5.00%			4.58%	5.00%	4.17%	4.57%	4.17%	5.00%		
Septiembre	5.00%			4.59%	5.00%	4.17%	4.58%	4.17%	5.00%		
Octubre	5.00%			4.58%	5.00%	4.16%	4.57%	4.16%	5.00%		
Noviembre	5.00%			4.58%	5.00%	4.17%	4.57%	4.17%	5.00%		
Diciembre	5.00%			4.59%	5.00%	4.17%	4.58%	4.17%	5.00%		
Anual	60.00%			55.00%	60.00%	50.00%	54.99%	50.00%	60.00%		

Semaforización (mensual, trimestral, semestral, anual)



Observaciones

TITULAR DE LA URG

José Alfredo Rodríguez San Ciprian
Director General de Desarrollo Sustentable

RESPONSABLE INTEGRACIÓN

Karla Alicia Cruz Civa
Directora Administrativa de la
Secretaría de Desarrollo Sustentable y Servicios Públicos

PROGRAMA PRESUPUESTARIO: Cuernavaca Sostenible

Ficha de Indicador del Desempeño



Alineación

Eje: 9.5.- Cuernavaca Sostenible	Programa: 9.5.1-Cuidando el Medio Ambiente	Estrategia: Implementar acciones que mitiguen la contaminación de aire, agua y suelo	Nivel del Objetivo: Componente	Clave del Indicador: 6
-------------------------------------	---	---	-----------------------------------	---------------------------

Datos de Identificación del Programa Presupuestario

Nombre del Programa Presupuestario: Cuernavaca Sostenible.	
Dependencia: Secretaría de Desarrollo Sustentable y Servicios Públicos.	
Proyecto del Programa: SD412	Unidad Responsable del Gasto: Dirección General de Desarrollo Sustentable.

Datos del Indicador

Nombre del Indicador: Porcentaje de avance en la participación de la ciudadanía y organizaciones para el cuidado del medio ambiente.	Definición: Concienciación de la ciudadanía en la separación de los residuos sólidos y la participación de empresas sustentables del municipio.
Dimensión: Eficiencia	Tipo de Indicador: Gestión
Sentido del Indicador: Ascendente	
Método de cálculo: (Número de invitaciones realizadas / Total invitaciones programadas) * 100	Unidad de medida: Porcentaje
Meta 2022: 100.00%	Año línea base: N/A
Valor línea base: 0.00%	Frecuencia de medición: Trimestral

Medios de Verificación:
Convocatorias y registros de cursos que se encuentran en la Dirección General de Desarrollo Sustentable.

Metas Calendarizadas

Seguimiento	Meta Programada	Invitaciones programadas	Invitaciones realizadas	Comportamiento Aceptable		Comportamiento en Riesgo		Comportamiento Crítico / Fallo en la Planeación		Avance del Indicador	Semaforización
				Desde	Hasta	Desde	Hasta	Por debajo	Por encima		
Enero											
Febrero											
Marzo	25.00%			22.50%	25.00%	20.00%	22.49%	20.00%	25.00%		
Abril											
Mayo											
Junio	25.00%			22.50%	25.00%	20.00%	22.49%	20.00%	25.00%		
Julio											
Agosto											
Septiembre	25.00%			22.50%	25.00%	20.00%	22.49%	20.00%	25.00%		
Octubre											
Noviembre											
Diciembre	25.00%			22.50%	25.00%	20.00%	22.49%	20.00%	25.00%		
Anual	100.00%			90.00%	100.00%	80.00%	89.99%	80.00%	100.00%		

Semaforización (mensual, trimestral, semestral, anual)



Observaciones

TITULAR DE LA URG

José Alfredo Rodríguez San Ciprian
Director General de Desarrollo Sustentable

RESPONSABLE INTEGRACIÓN

Arla Alitza Cruz Silva
Directora Administrativa de la
Secretaría de Desarrollo Sustentable y Servicios Públicos

PROGRAMA PRESUPUESTARIO: Cuernavaca Sostenible

Ficha de Indicador del Desempeño



Alineación

Eje: 9.5.- Cuernavaca Sostenible	Programa: 9.5.1-Cuidando el Medio Ambiente	Estrategia: Implementar acciones que mitiguen la contaminación de aire, agua y suelo	Nivel del Objetivo: Actividad	Clave del Indicador: 6.1
-------------------------------------	---	---	----------------------------------	-----------------------------

Datos de Identificación del Programa Presupuestario

Nombre del Programa Presupuestario: Cuernavaca Sostenible.		
Dependencia: Secretaría de Desarrollo Sustentable y Servicios Públicos.		
Proyecto del Programa: SD412	Nombre del Proyecto: Gestión Ambiental para el Desarrollo Sustentable.	Unidad Responsable del Gasto: Dirección General de Desarrollo Sustentable.

Datos del Indicador

Nombre del Indicador: Porcentaje de empresas que participan en el programa de Empresa Sustentable.		Definición: Hacer que más empresas cuenten con el plan de sustentabilidad para el municipio.	
Dimensión: Eficiencia	Tipo de Indicador: Gestión	Sentido del Indicador: Ascendente	
Método de cálculo: (Total de empresas participantes / Total de empresas invitadas) * 100			Unidad de medida: Porcentaje
Meta 2022: 100.00%	Año línea base: N/A	Valor línea base: 0.00%	Frecuencia de medición: Mensual

Medios de Verificación:
Convocatorias y registros de Invitación que se encuentra en la Dirección General de Desarrollo Sustentable

Metas Calendarizadas

Seguimiento	Meta Programada	Empresas invitadas	Empresas participantes	Comportamiento Aceptable		Comportamiento en Riesgo		Comportamiento Crítico / Fallo en la Planeación		Avance del Indicador	Semaforización
				Desde	Hasta	Desde	Hasta	Por debajo	Por encima		
Enero	8.33%			7.50%	8.33%	6.66%	7.49%	6.66%	8.33%		
Febrero	8.33%			7.50%	8.33%	6.67%	7.49%	6.67%	8.33%		
Marzo	8.34%			7.50%	8.34%	6.67%	7.49%	6.67%	8.34%		
Abril	8.33%			7.50%	8.33%	6.66%	7.49%	6.66%	8.33%		
Mayo	8.33%			7.50%	8.33%	6.67%	7.49%	6.67%	8.33%		
Junio	8.34%			7.50%	8.34%	6.67%	7.49%	6.67%	8.34%		
Julio	8.33%			7.50%	8.33%	6.66%	7.49%	6.66%	8.33%		
Agosto	8.33%			7.50%	8.33%	6.67%	7.49%	6.67%	8.33%		
Septiembre	8.34%			7.50%	8.34%	6.67%	7.49%	6.67%	8.34%		
Octubre	8.33%			7.50%	8.33%	6.66%	7.49%	6.66%	8.33%		
Noviembre	8.33%			7.50%	8.33%	6.67%	7.49%	6.67%	8.33%		
Diciembre	8.34%			7.50%	8.34%	6.67%	7.49%	6.67%	8.34%		
Anual	100.00%			90.00%	100.00%	80.00%	89.99%	80.00%	100.00%		

Semaforización (mensual, trimestral, semestral, anual)



Observaciones

TITULAR DE LA URG

José Alfredo Rodríguez San Ciprian
Director General de Desarrollo Sustentable

RESPONSABLE INTEGRACIÓN

Karla Alicia Cruz Silva
Directora Administrativa de la
Secretaría de Desarrollo Sustentable y Servicios Públicos

PROGRAMA PRESUPUESTARIO: Cuernavaca Sostenible

Ficha de Indicador del Desempeño



Alineación

Eje: 9.5.- Cuernavaca Sostenible	Programa: 9.5.1-Cuidando el Medio Ambiente	Estrategia: Implementar acciones que mitiguen la contaminación de aire, agua y suelo	Nivel del Objetivo: Actividad	Clave del Indicador: 6.2
-------------------------------------	---	---	----------------------------------	-----------------------------

Datos de Identificación del Programa Presupuestario

Nombre del Programa Presupuestario: Cuernavaca Sostenible.		
Dependencia: Secretaría de Desarrollo Sustentable y Servicios Públicos.		
Proyecto del Programa: SD412	Nombre del Proyecto: Gestión Ambiental para el Desarrollo Sustentable.	Unidad Responsable del Gasto: Dirección General de Desarrollo Sustentable.

Datos del Indicador

Nombre del Indicador: Porcentaje de avance en el programa municipal de separación de residuos sólidos.		Definición: Concientizar a la ciudadanía sobre la importancia de la separación de residuos y su disposición final.	
Dimensión: Eficiencia	Tipo de Indicador: Gestión	Sentido del Indicador: Ascendente	
Método de cálculo: (Número de atención de pláticas a la ciudadanía otorgadas / Total de atención de pláticas programadas) * 100			Unidad de medida: Porcentaje
Meta 2022: 100.00%	Año línea base: N/A	Valor línea base: 0.00%	Frecuencia de medición: Mensual

Medios de Verificación:
Convocatorias y registros de invitación que se encuentran en la Dirección General de Desarrollo Sustentable.

Metas Calendarizadas

Seguimiento	Meta Programada	pláticas programadas	pláticas a la ciudadanía otorgadas	Comportamiento Aceptable		Comportamiento en Riesgo		Comportamiento Crítico / Fallo en la Planeación		Avance del Indicador	Semaforización
				Desde	Hasta	Desde	Hasta	Por debajo	Por encima		
Enero	8.33%			7.50%	8.33%	6.66%	7.49%	6.66%	8.33%		
Febrero	8.33%			7.50%	8.33%	6.67%	7.49%	6.67%	8.33%		
Marzo	8.34%			7.50%	8.34%	6.67%	7.49%	6.67%	8.34%		
Abril	8.33%			7.50%	8.33%	6.66%	7.49%	6.66%	8.33%		
Mayo	8.33%			7.50%	8.33%	6.67%	7.49%	6.67%	8.33%		
Junio	8.34%			7.50%	8.34%	6.67%	7.49%	6.67%	8.34%		
Julio	8.33%			7.50%	8.33%	6.66%	7.49%	6.66%	8.33%		
Agosto	8.33%			7.50%	8.33%	6.67%	7.49%	6.67%	8.33%		
Septiembre	8.34%			7.50%	8.34%	6.67%	7.49%	6.67%	8.34%		
Octubre	8.33%			7.50%	8.33%	6.66%	7.49%	6.66%	8.33%		
Noviembre	8.33%			7.50%	8.33%	6.67%	7.49%	6.67%	8.33%		
Diciembre	8.34%			7.50%	8.34%	6.67%	7.49%	6.67%	8.34%		
Anual	100.00%			90.00%	100.00%	80.00%	89.99%	80.00%	100.00%		

Semaforización (mensual, trimestral, semestral, anual)



Observaciones

TITULAR DE LA URG

Jose Alfredo Rodríguez San Ciprian
Director General de Desarrollo Sustentable

RESPONSABLE INTEGRACIÓN

Karla Alicia Cruz Silva
Directora Administrativa de la
Secretaría de Desarrollo Sustentable y Servicios Públicos

PROGRAMA PRESUPUESTARIO: Cuernavaca Sostenible

Ficha de Indicador del Desempeño



Alineación

Eje: 9.5.- Cuernavaca Sostenible	Programa: 9.5.1-Cuidando el Medio Ambiente	Estrategia: Implementar acciones que mitiguen la contaminación de aire, agua y suelo	Nivel del Objetivo: Actividad	Clave del Indicador: 6.3
-------------------------------------	---	---	----------------------------------	-----------------------------

Datos de Identificación del Programa Presupuestario

Nombre del Programa Presupuestario: Cuernavaca Sostenible.		
Dependencia: Secretaría de Desarrollo Sustentable y Servicios Públicos.		
Proyecto del Programa: SD412	Nombre del Proyecto: Gestión Ambiental para el Desarrollo Sustentable.	Unidad Responsable del Gasto: Dirección General de Desarrollo Sustentable.

Datos del Indicador

Nombre del Indicador: Porcentaje de comités vecinales creados para alentar la participación social en el cuidado, conservación y restauración del ambiente.		Definición: Formular con los mismos comités acuerdos de políticas constructivas enfocado al ordenamiento territorial sustentable que corresponda a los ámbitos ecológicos.	
Dimensión: Eficiencia	Tipo de Indicador: Gestión	Sentido del Indicador: Ascendente	
Método de cálculo: (Número de comités creados / Total de comités propuestos) * 100			Unidad de medida: Porcentaje
Meta 2022: 100.00%	Año línea base: N/A	Valor línea base: 0.00%	Frecuencia de medición: Mensual

Medios de Verificación:
Convocatorias y minutas de trabajo que se encuentran en la Dirección General de Desarrollo Sustentable.

Metas Calendarizadas

Seguimiento	Meta Programada	Comités propuestos	Comités creados	Comportamiento Aceptable		Comportamiento en Riesgo		Comportamiento Crítico / Fallo en la Planeación		Avance del Indicador	Semaforización
				Desde	Hasta	Desde	Hasta	Por debajo	Por encima		
Enero	8.33%			7.50%	8.33%	6.66%	7.49%	6.66%	8.33%		
Febrero	8.33%			7.50%	8.33%	6.67%	7.49%	6.67%	8.33%		
Marzo	8.34%			7.50%	8.34%	6.67%	7.49%	6.67%	8.34%		
Abril	8.33%			7.50%	8.33%	6.66%	7.49%	6.66%	8.33%		
Mayo	8.33%			7.50%	8.33%	6.67%	7.49%	6.67%	8.33%		
Junio	8.34%			7.50%	8.34%	6.67%	7.49%	6.67%	8.34%		
Julio	8.33%			7.50%	8.33%	6.66%	7.49%	6.66%	8.33%		
Agosto	8.33%			7.50%	8.33%	6.67%	7.49%	6.67%	8.33%		
Septiembre	8.34%			7.50%	8.34%	6.67%	7.49%	6.67%	8.34%		
Octubre	8.33%			7.50%	8.33%	6.66%	7.49%	6.66%	8.33%		
Noviembre	8.33%			7.50%	8.33%	6.67%	7.49%	6.67%	8.33%		
Diciembre	8.34%			7.50%	8.34%	6.67%	7.49%	6.67%	8.34%		
Anual	100.00%			90.00%	100.00%	80.00%	89.99%	80.00%	100.00%		

Semaforización (mensual, trimestral, semestral, anual)



Observaciones

TITULAR DE LA URG

José Alfredo Rodríguez San Ciprián
Director General de Desarrollo Sustentable

RESPONSABLE INTEGRACIÓN

Karla Alicia Cruz Silva
Directora Administrativa de la
Secretaría de Desarrollo Sustentable y Servicios Públicos

PROGRAMA PRESUPUESTARIO: Cuernavaca Sostenible

Ficha de Indicador del Desempeño



Alineación

Eje: 9.5.- Cuernavaca Sostenible	Programa: 9.5.1-Cuidando el Medio Ambiente	Estrategia: Conservación de individuos arbóreos en el Municipio	Nivel del Objetivo: Componente	Clave del Indicador: 7
-------------------------------------	---	--	-----------------------------------	---------------------------

Datos de Identificación del Programa Presupuestario

Nombre del Programa Presupuestario: Cuernavaca Sostenible.	
Dependencia: Secretaría de Desarrollo Sustentable y Servicios Públicos.	
Proyecto del Programa: SD412	Unidad Responsable del Gasto: Dirección General de Desarrollo Sustentable.

Datos del Indicador

Nombre del Indicador: Porcentaje de procedimientos administrativos generados de las solicitudes ciudadanas y actos de verificación normativa		Definición: La ciudadanía participa conforme a la normativa vigente para el desarrollo sustentable	
Dimensión: Eficiencia	Tipo de Indicador: Gestión	Sentido del Indicador: Regular	
Método de cálculo: (Total de solicitudes emitidas / Total de solicitudes solicitadas) * 100			Unidad de medida: Porcentaje
Meta 2022: 100.00%	Año línea base: N/A	Valor línea base: 0.00%	Frecuencia de medición: Trimestral

Medios de Verificación:
Bitácoras de recorridos y documentos de verificación del programa control del desequilibrio ecológico a nivel global que se encuentra en la Dirección General de Desarrollo Sustentable.

Metas Calendarizadas

Seguimiento	Meta Programada	Solicitudes solicitadas	Solicitudes emitidas	Comportamiento Aceptable		Comportamiento en Riesgo		Comportamiento Crítico / Fallo en la Planeación		Avance del Indicador	Semaforización
				Desde	Hasta	Desde	Hasta	Por debajo	Por encima		
Enero											
Febrero											
Marzo	25.00%			22.50%	25.00%	20.00%	22.49%	20.00%	25.00%		
Abril											
Mayo											
Junio	25.00%			22.50%	25.00%	20.00%	22.49%	20.00%	25.00%		
Julio											
Agosto											
Septiembre	25.00%			22.50%	25.00%	20.00%	22.49%	20.00%	25.00%		
Octubre											
Noviembre											
Diciembre	25.00%			22.50%	25.00%	20.00%	22.49%	20.00%	25.00%		
Anual	100.00%			90.00%	100.00%	80.00%	89.99%	80.00%	100.00%		

Semaforización (mensual, trimestral, semestral, anual)



Observaciones

TITULAR DE LA URG

José Alfredo Rodríguez San Ciprian
 Director General de Desarrollo Sustentable

RESPONSABLE INTEGRACIÓN

María Alicia Cruz Silva
 Directora Administrativa de la
 Secretaría de Desarrollo Sustentable y Servicios Públicos

PROGRAMA PRESUPUESTARIO: Cuernavaca Sostenible

Ficha de Indicador del Desempeño



Alineación

Eje: 9.5.- Cuernavaca Sostenible	Programa: 9.5.1-Cuidando el Medio Ambiente	Estrategia: Conservación de individuos arbóreos en el Municipio	Nivel del Objetivo: Actividad	Clave del Indicador: 7.1
-------------------------------------	---	--	----------------------------------	-----------------------------

Datos de Identificación del Programa Presupuestario

Nombre del Programa Presupuestario: Cuernavaca Sostenible	
Dependencia: Secretaría de Desarrollo Sustentable y Servicios Públicos	
Proyecto del Programa: SD412	Unidad Responsable del Gasto: Dirección General de Desarrollo Sustentable

Datos del Indicador

Nombre del Indicador: Porcentaje de dictaminaciones de restituciones realizadas de manera correcta.		Definición: Tener un inventario de restituciones de árboles existentes en el predio a desarrollar.
Dimensión: Eficiencia	Tipo de Indicador: Gestión	Sentido del Indicador: Regular
Método de cálculo: (Total de constancias emitidas / Total de constancias de no afectación arbórea solicitadas) * 100		Unidad de medida: Porcentaje
Meta 2022: 100.00%	Año línea base: N/A	Frecuencia de medición: Mensual

Medios de Verificación:
Bitácoras de recorrido y dictamen técnico de verificación emitidos que se encuentran en la Dirección General de Desarrollo Sustentable.

Metas Calendarizadas

Seguimiento	Meta Programada	Total de constancias solicitadas	Total de constancias emitidas	Comportamiento Aceptable		Comportamiento en Riesgo		Comportamiento Crítico / Fallo en la Planeación		Avance del Indicador	Semaforización
				Desde	Hasta	Desde	Hasta	Por debajo	Por encima		
Enero	8.33%			7.50%	8.33%	6.66%	7.49%	6.66%	8.33%		
Febrero	8.33%			7.50%	8.33%	6.67%	7.49%	6.67%	8.33%		
Marzo	8.34%			7.50%	8.34%	6.67%	7.49%	6.67%	8.34%		
Abril	8.33%			7.50%	8.33%	6.66%	7.49%	6.66%	8.33%		
Mayo	8.33%			7.50%	8.33%	6.67%	7.49%	6.67%	8.33%		
Junio	8.34%			7.50%	8.34%	6.67%	7.49%	6.67%	8.34%		
Julio	8.33%			7.50%	8.33%	6.66%	7.49%	6.66%	8.33%		
Agosto	8.33%			7.50%	8.33%	6.67%	7.49%	6.67%	8.33%		
Septiembre	8.34%			7.50%	8.34%	6.67%	7.49%	6.67%	8.34%		
Octubre	8.33%			7.50%	8.33%	6.66%	7.49%	6.66%	8.33%		
Noviembre	8.33%			7.50%	8.33%	6.67%	7.49%	6.67%	8.33%		
Diciembre	8.34%			7.50%	8.34%	6.67%	7.49%	6.67%	8.34%		
Anual	100.00%			90.00%	100.00%	80.00%	89.99%	80.00%	100.00%		

Semaforización (mensual, trimestral, semestral, anual)



Observaciones

TITULAR DE LA URG

José Alfredo Rodríguez San Ciprian
Director General de Desarrollo Sustentable

RESPONSABLE INTEGRACIÓN

Karla Alicia Cruz Silva
Directora Administrativa de la
Secretaría de Desarrollo Sustentable y Servicios Públicos

PROGRAMA PRESUPUESTARIO: Cuernavaca Sostenible

Ficha de Indicador del Desempeño



Alineación

Eje: 9.5.- Cuernavaca Sostenible	Programa: 9.5.1-Cuidando el Medio Ambiente	Estrategia: Conservación de individuos arbóreos en el Municipio	Nivel del Objetivo: Actividad	Clave del Indicador: 7.2
-------------------------------------	---	--	----------------------------------	-----------------------------

Datos de Identificación del Programa Presupuestario

Nombre del Programa Presupuestario: Cuernavaca Sostenible		
Dependencia: Secretaría de Desarrollo Sustentable y Servicios Públicos.		
Proyecto del Programa: SD412	Nombre del Proyecto: Gestión Ambiental para el Desarrollo Sustentable.	Unidad Responsable del Gasto: Dirección General de Desarrollo Sustentable.

Datos del Indicador

Nombre del Indicador: Porcentaje de dictámenes emitidos sobre alternativas de conservación.		Definición: Vigilar la aplicación del programa de ordenamiento ecológico en el municipio.	
Dimensión: Eficiencia	Tipo de Indicador: Gestión	Sentido del Indicador: Ascendente	
Método de cálculo: (Vistos Buenos emitidos / Porcentaje de solicitudes de Vistos Buenos Ambientales solicitados) * 100			Unidad de medida: Porcentaje
Meta 2022: 70.00%	Año línea base: N/A	Valor línea base: 0.00%	Frecuencia de medición: Mensual

Medios de Verificación:
Observancia obligatoria del programa de ordenamiento ecológico del territorio del municipio con el propósito de establecer las bases de desarrollo sostenible.

Metas Calendarizadas

Seguimiento	Meta Programada	Vistos Buenos Ambientales solicitados	Vistos Buenos emitidos	Comportamiento Aceptable		Comportamiento en Riesgo		Comportamiento Critico / Fallo en la Planeación		Avance del Indicador	Semaforización
				Desde	Hasta	Desde	Hasta	Por debajo	Por encima		
Enero	5.83%			5.50%	5.83%	5.00%	5.49%	5.00%	5.83%		
Febrero	5.83%			5.50%	5.83%	5.00%	5.49%	5.00%	5.83%		
Marzo	5.84%			5.50%	5.84%	5.00%	5.49%	5.00%	5.84%		
Abril	5.83%			5.50%	5.83%	5.00%	5.49%	5.00%	5.83%		
Mayo	5.83%			5.50%	5.83%	5.00%	5.49%	5.00%	5.83%		
Junio	5.84%			5.50%	5.84%	5.00%	5.49%	5.00%	5.84%		
Julio	5.83%			5.50%	5.83%	5.00%	5.49%	5.00%	5.83%		
Agosto	5.83%			5.50%	5.83%	5.00%	5.49%	5.00%	5.83%		
Septiembre	5.84%			5.50%	5.84%	5.00%	5.49%	5.00%	5.84%		
Octubre	5.83%			5.50%	5.83%	5.00%	5.49%	5.00%	5.83%		
Noviembre	5.83%			5.50%	5.83%	5.00%	5.49%	5.00%	5.83%		
Diciembre	5.84%			5.50%	5.84%	5.00%	5.49%	5.00%	5.84%		
Anual	70.00%			66.00%	70.00%	60.00%	65.99%	60.00%	70.00%		

Semaforización (mensual, trimestral, semestral, anual)



Observaciones

TITULAR DE LA URG

José Alfredo Rodríguez San Ciprian
Director General de Desarrollo Sustentable

RESPONSABLE INTEGRACIÓN

Karla Alicia Cruz Silva
Directora Administrativa de la
Secretaría de Desarrollo Sustentable y Servicios Públicos

PROGRAMA PRESUPUESTARIO: Cuernavaca Sostenible

Ficha de Indicador del Desempeño



Alineación

Eje: 9.5.- Cuernavaca Sostenible	Programa: 9.5.1-Cuidando el Medio Ambiente	Estrategia: Conservación de individuos arbóreos en el Municipio	Nivel del Objetivo: Actividad	Clave del Indicador: 7.3
-------------------------------------	---	--	----------------------------------	-----------------------------

Datos de Identificación del Programa Presupuestario

Nombre del Programa Presupuestario: Cuernavaca Sostenible	
Dependencia: Secretaría de Desarrollo Sustentable y Servicios Públicos.	
Proyecto del Programa: SD412	Nombre del Proyecto: Gestión Ambiental para el Desarrollo Sustentable.
Unidad Responsable del Gasto: Dirección General de Desarrollo Sustentable.	

Datos del Indicador

Nombre del Indicador: Porcentaje de avance de autorizaciones de poda, banqueo y retiro de árboles.		Definición: Emitir autorizaciones de podas, talas y banqueos conforme al reglamento de ecología del municipio.	
Dimensión: Eficiencia	Tipo de Indicador: Gestión	Sentido del Indicador: Ascendente	
Método de cálculo: (Número de autorizaciones emitidas / Número de solicitudes recibidas) * 100			Unidad de medida: Porcentaje
Meta 2022: 70.00%	Año línea base: N/A	Valor línea base: 0.00%	Frecuencia de medición: Mensual

Medios de Verificación:
Bitácoras de recorrido y dictamen técnico de verificación emitidos que se encuentran en la Dirección General de Desarrollo Sustentable.

Metas Calendarizadas

Seguimiento	Meta Programada	Total de autorizaciones emitidas	Total de / solicitudes recibidas	Comportamiento Aceptable		Comportamiento en Riesgo		Comportamiento Crítico / Fallo en la Planeación		Avance del Indicador	Semaforización
				Desde	Hasta	Desde	Hasta	Por debajo	Por encima		
Enero	5.83%			5.50%	5.83%	5.00%	5.49%	5.00%	5.83%		
Febrero	5.83%			5.50%	5.83%	5.00%	5.49%	5.00%	5.83%		
Marzo	5.84%			5.50%	5.84%	5.00%	5.49%	5.00%	5.84%		
Abril	5.83%			5.50%	5.83%	5.00%	5.49%	5.00%	5.83%		
Mayo	5.83%			5.50%	5.83%	5.00%	5.49%	5.00%	5.83%		
Junio	5.84%			5.50%	5.84%	5.00%	5.49%	5.00%	5.84%		
Julio	5.83%			5.50%	5.83%	5.00%	5.49%	5.00%	5.83%		
Agosto	5.83%			5.50%	5.83%	5.00%	5.49%	5.00%	5.83%		
Septiembre	5.84%			5.50%	5.84%	5.00%	5.49%	5.00%	5.84%		
Octubre	5.83%			5.50%	5.83%	5.00%	5.49%	5.00%	5.83%		
Noviembre	5.83%			5.50%	5.83%	5.00%	5.49%	5.00%	5.83%		
Diciembre	5.84%			5.50%	5.84%	5.00%	5.49%	5.00%	5.84%		
Anual	70.00%			66.00%	70.00%	60.00%	65.99%	60.00%	70.00%		

Semaforización (mensual, trimestral, semestral, anual)



Observaciones

TITULAR DE LA URG

José Alfredo Rodríguez San Ciprian
Director General de Desarrollo Sustentable

RESPONSABLE INTEGRACIÓN

María Alicia Cruz Silva
Directora Administrativa de la
Secretaría de Desarrollo Sustentable y Servicios Públicos

PROGRAMA PRESUPUESTARIO: Cuernavaca Sostenible

Ficha de Indicador del Desempeño



Alineación

Eje: 9.5.- Cuernavaca Sostenible	Programa: 9.5.1-Cuidando el Medio Ambiente	Estrategia: Conservación de individuos arbóreos en el Municipio	Nivel del Objetivo: Actividad	Clave del Indicador: 7.4
-------------------------------------	---	--	----------------------------------	-----------------------------

Datos de Identificación del Programa Presupuestario

Nombre del Programa Presupuestario: Cuernavaca Sostenible	
Dependencia: Secretaría de Desarrollo Sustentable y Servicios Públicos.	
Proyecto del Programa: SD412	Unidad Responsable del Gasto: Dirección General de Desarrollo Sustentable.

Datos del Indicador

Nombre del Indicador: Porcentaje de avance en programa de forestación, reforestación y sustitución de especies en todos los espacios públicos.		Definición: Preservar las especies arbóreas nativas del municipio mismo con el objetivo de incrementar la cobertura forestal.	
Dimensión: Eficiencia	Tipo de Indicador: Gestión	Sentido del Indicador: Ascendente	
Método de cálculo: (Número de árboles plantados / Total de árboles programadas) * 100			Unidad de medida: Porcentaje
Meta 2022: 70.00%	Año línea base: N/A	Valor línea base: 0.00%	Frecuencia de medición: Mensual

Medios de Verificación:
Reportes mensuales de los diálogos llevados a cabo con la asociación civil y diferentes organizaciones ubicadas en la oficina principal.

Metas Calendarizadas

Seguimiento	Meta Programada	Total de árboles programados	Total de árboles plantados	Comportamiento Aceptable		Comportamiento en Riesgo		Comportamiento Crítico / Fallo en la Planeación		Avance del Indicador	Semaforización
				Desde	Hasta	Desde	Hasta	Por debajo	Por encima		
Enero	5.83%			5.50%	5.83%	5.00%	5.49%	5.00%	5.83%		
Febrero	5.83%			5.50%	5.83%	5.00%	5.49%	5.00%	5.83%		
Marzo	5.84%			5.50%	5.84%	5.00%	5.49%	5.00%	5.84%		
Abril	5.83%			5.50%	5.83%	5.00%	5.49%	5.00%	5.83%		
Mayo	5.83%			5.50%	5.83%	5.00%	5.49%	5.00%	5.83%		
Junio	5.84%			5.50%	5.84%	5.00%	5.49%	5.00%	5.84%		
Julio	5.83%			5.50%	5.83%	5.00%	5.49%	5.00%	5.83%		
Agosto	5.83%			5.50%	5.83%	5.00%	5.49%	5.00%	5.83%		
Septiembre	5.84%			5.50%	5.84%	5.00%	5.49%	5.00%	5.84%		
Octubre	5.83%			5.50%	5.83%	5.00%	5.49%	5.00%	5.83%		
Noviembre	5.83%			5.50%	5.83%	5.00%	5.49%	5.00%	5.83%		
Diciembre	5.84%			5.50%	5.84%	5.00%	5.49%	5.00%	5.84%		
Anual	70.00%			66.00%	70.00%	60.00%	65.99%	60.00%	70.00%		

Semaforización (mensual, trimestral, semestral, anual)



Observaciones

TITULAR DE LA URG

José Alfredo Rodríguez San Ciprian
Director General de Desarrollo Sustentable

RESPONSABLE INTEGRACIÓN

Karla Alicia Cruz Silva
Directora Administrativa de la
Secretaría de Desarrollo Sustentable y Servicios Públicos

PROGRAMA PRESUPUESTARIO:

Nombre del Programa

b) Organigrama

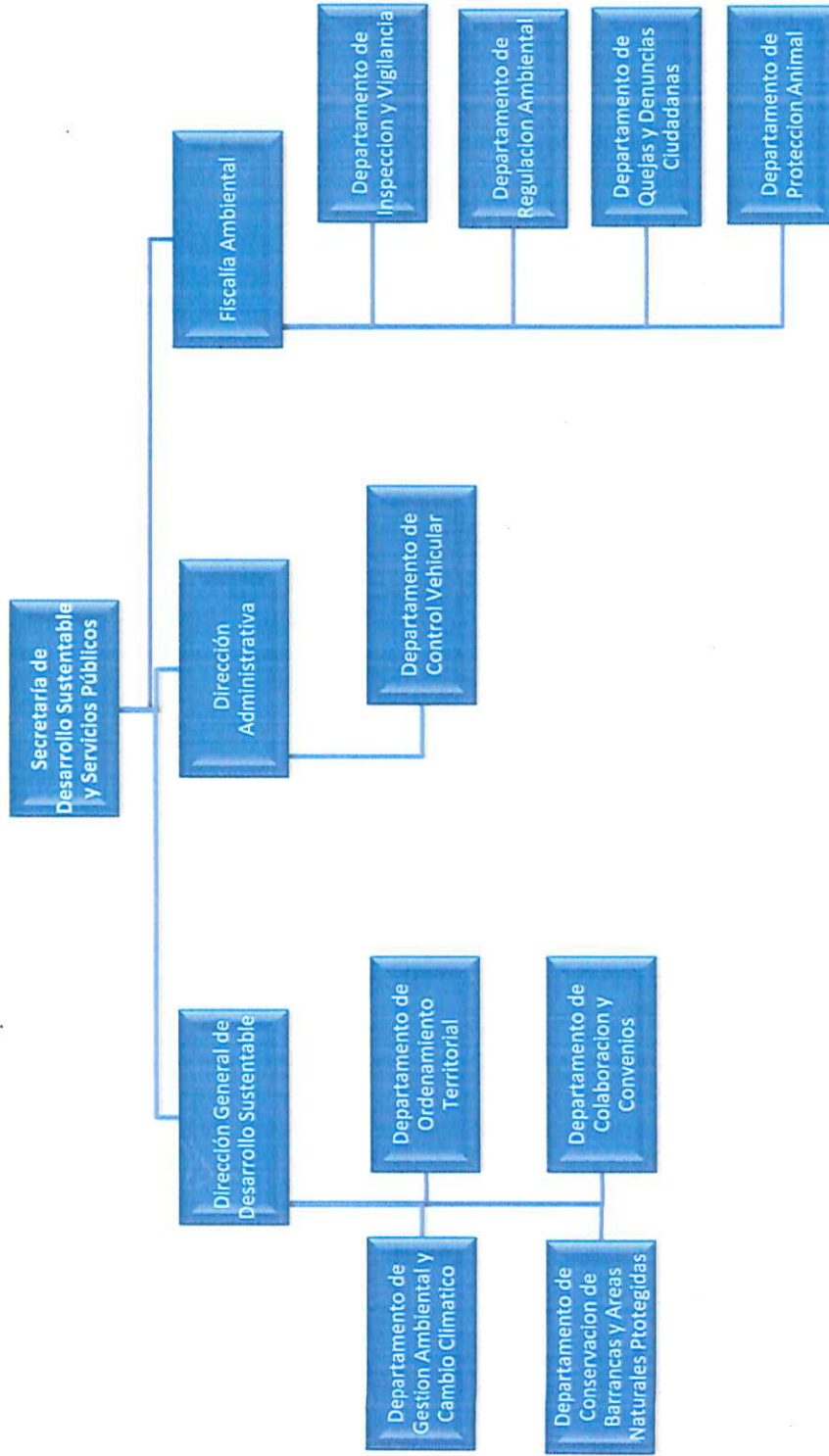

PROGRAMA PRESUPUESTARIO:

Nombre del Programa

c) Estructura Organizacional



MUNICIPIO DE CUERNAVACA
ANALÍTICO DE PLAZAS POR UNIDAD RESPONSABLE DEL GASTO

NIVEL	PUESTO	N° PLAZAS	EMPLEADO DE:			
			CONFIANZA	BASE	SINDICALIZADO	ASIMILADO
SECRETARÍA DE DESARROLLO SUSTENTABLE Y SERVICIOS PÚBLICOS		128	28	13	78	9
Oficina de la Secretaría de Desarrollo Sustentable y Servicios Públicos		72	13	8	42	9
I	SECRETARIO	1	1			
II	DIRECTOR GENERAL	1	1			
III	DIRECTOR DE ÁREA	1	1			
IV	JEFE DE DEPARTAMENTO	5	5			
V	ASESOR	8				8
VI	COORDINADOR OPERATIVO	1			1	
VII	TÉCNICO INFORMÁTICO	12	1	1	9	1
VIII	ANALISTA ADMINISTRATIVO	2		1	1	
IX	ASISTENTE	3		1	2	
X	ASISTENTE ADMINISTRATIVO	2			2	
XI	JEFE DE OFICINA	1			1	
XII	SUPERVISOR	5	2		3	
XII	ADMINISTRATIVO ESPECIALIZADO	1		1		
XIV	PROMOTOR	2		1	1	
XV	OPERADOR DE MAQUINA PESADA	3			3	
XVI	SECRETARIA	1			1	
XVII	INSPECTOR	4	2		2	
XVIII	SUPERVISOR TÉCNICO	1			1	
XIX	TÉCNICO ESPECIALIZADO	8			8	
XX	INTENDENTE	3			3	
XXI	MENSAJERO	1			1	
XXII	AUXILIAR TÉCNICO	4		2	2	
XXIII	VELADOR CONSERJE	2		1	1	
Unidad Responsable del Gasto						
Dirección Administrativa		4	2		2	
I	DIRECTOR DE ÁREA	1	1			
II	JEFE DE DEPARTAMENTO	1	1			
III	TÉCNICO INFORMÁTICO	2			2	
Dirección General de Desarrollo Sustentable		40	7	5	28	
I	DIRECTOR GENERAL	1	1			
II	JEFE DE DEPARTAMENTO	4	4			
III	TÉCNICO INFORMÁTICO	4			4	
III	ANALISTA ADMINISTRATIVO	1			1	
IV	ASISTENTE	2			2	
V	ASISTENTE ADMINISTRATIVO	2			2	
VI	JEFE DE OFICINA	1			1	
VII	SUPERVISOR	4		2	2	
VIII	PROMOTOR	2		1	1	

PROGRAMA PRESUPUESTARIO: Nombre del Programa

d) Árbol de Problemas

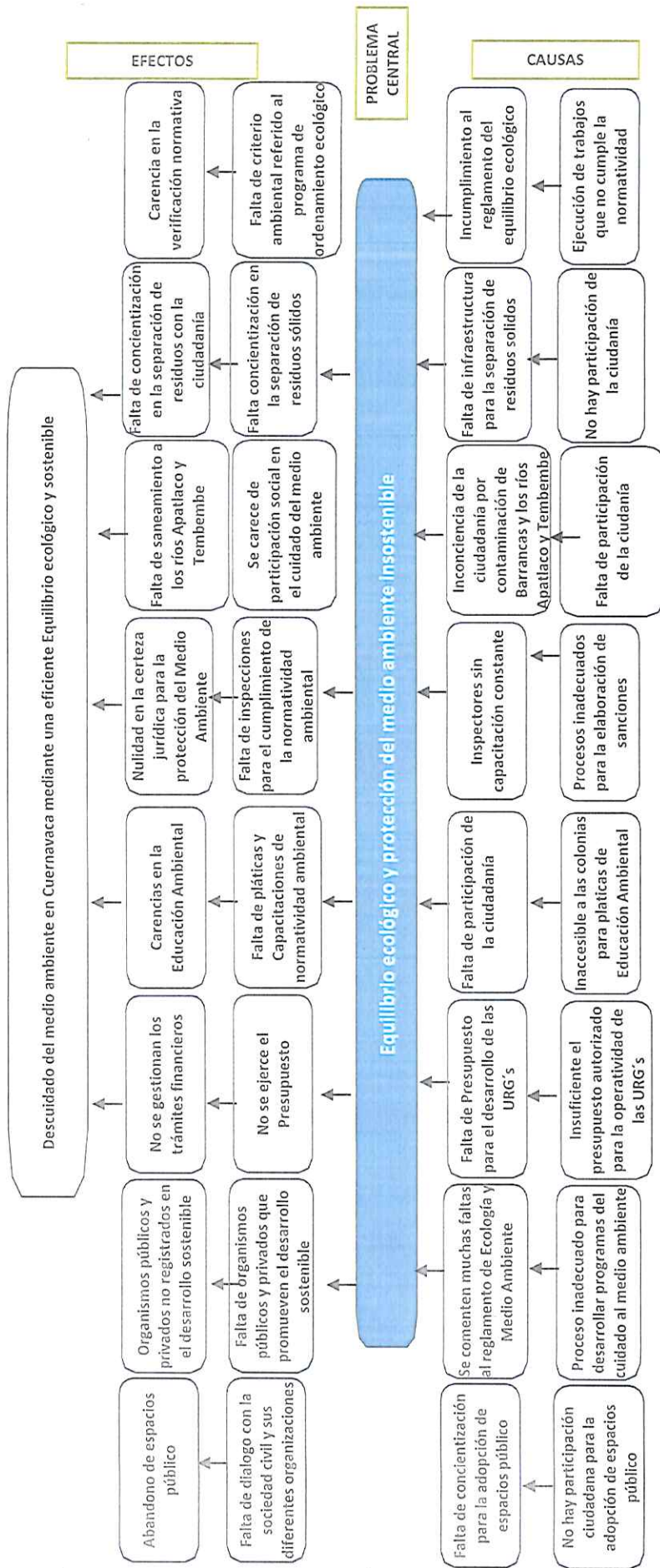

PROGRAMA PRESUPUESTARIO: Nombre del Programa

e) Árbol de Objetivos

