

Moviéndonos por 2 de abril

Conexión de Andador Peatonal Jiménez
con Parque Mirasierra

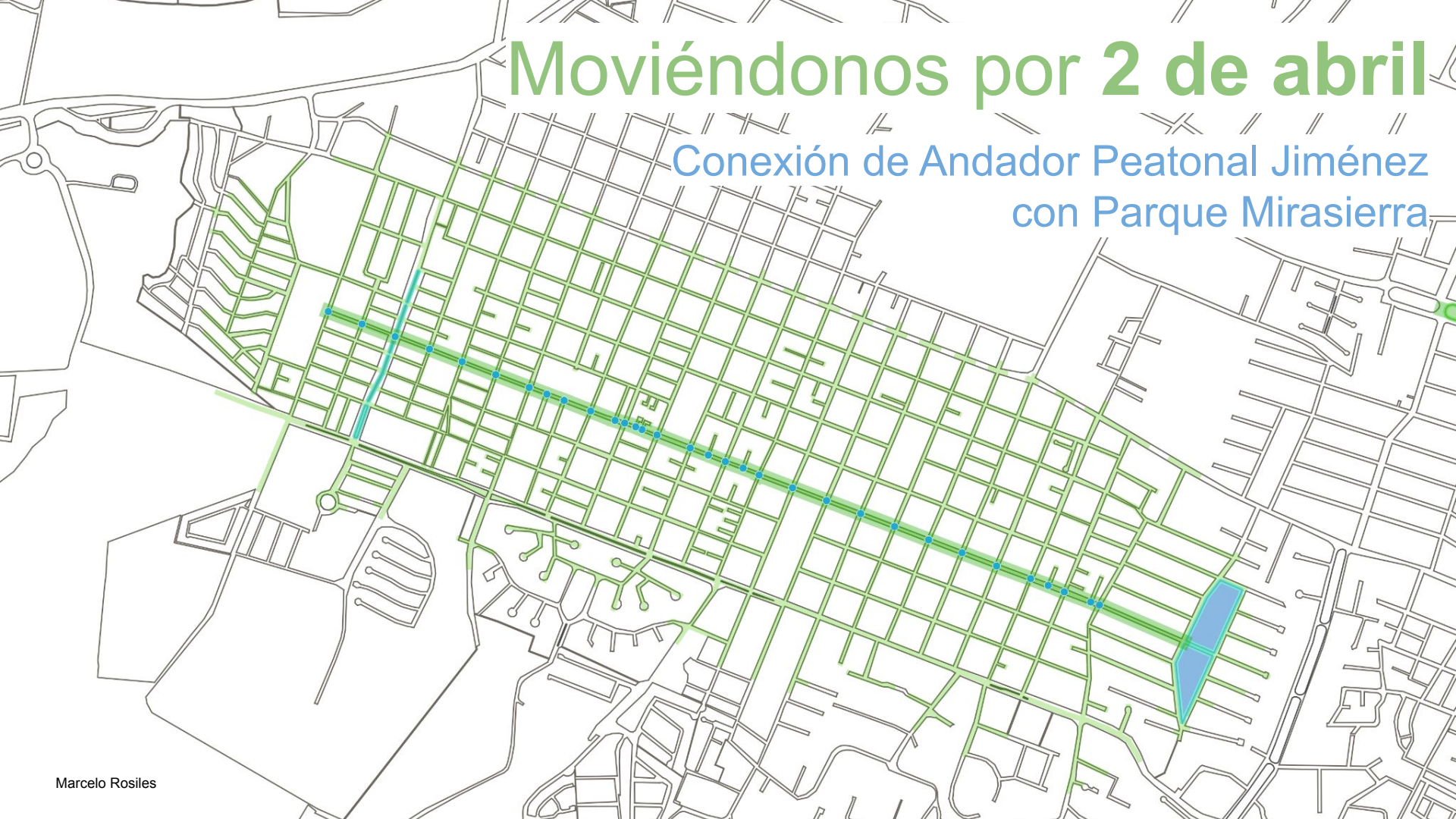



Hola vecina, hola vecino ¡buenos días, tardes, noches!

El objetivo de esta propuesta es hacer más cómoda la convivencia actual entre peatones y vehículos motorizados.

Hoy la dinámica funciona bien pero existen áreas de oportunidad en donde con algunas intervenciones, podríamos mejorar aún más el espacio para todos.

La prioridad a las personas peatonas

Pirámide de **JERARQUÍA** de la movilidad urbana

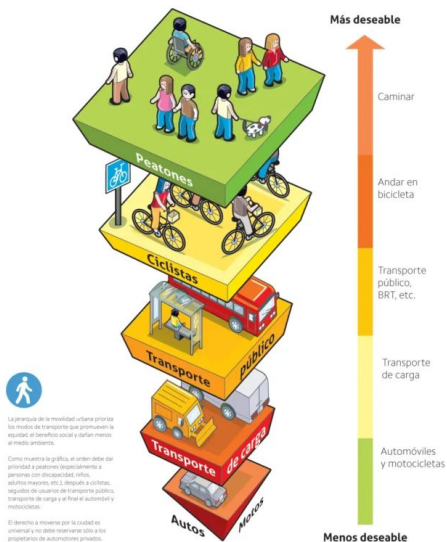

Artículo 2.- El uso del espacio público en los diferentes modos de desplazamiento marcará las prioridades conforme a la siguiente jerarquía:

- I. Peatones, con prioridad a personas con discapacidad o movilidad limitada;
- II. Ciclistas, transporte no motorizado y medios de micromovilidad;
- III. Usuarios y prestadores del servicio de transporte público y privado de pasajeros
- IV. Prestadores del servicio de vehículos de transporte de carga y distribución de mercancías
- V. Usuarios de vehículos automotores de transporte particular y motociclistas.

1/2022

GACETA MUNICIPAL San Pedro
LEÓN

01.- REGLAMENTO DE MOVILIDAD, TRÁNSITO Y SEGURIDAD VIAL DE SAN PEDRO GARZA GARCÍA, NUEVO LEÓN.

02.- REGLAMENTO DE ZONIFICACIÓN Y USOS DEL SUELO DE SAN PEDRO GARZA GARCÍA, NUEVO LEÓN.

03.- REGLAMENTO ORGÁNICO DEL ORGANISMO PÚBLICO DESCENTRALIZADO DENOMINADO "INSTITUTO MUNICIPAL DE LA FAMILIA DE SAN PEDRO GARZA GARCÍA, N.L."

04.- REGLAMENTO DE MEJORA REGULATORIA Y SIMPLIFICACIÓN ADMINISTRATIVA DE SAN PEDRO GARZA GARCÍA, NUEVO LEÓN.

GACETA MUNICIPAL EDICIÓN ESPECIAL N.º 175, DE 30 DE FEBRERO DE 2022, SAN PEDRO GARZA GARCÍA, NUEVO LEÓN.

<https://aplicativos.sanpedro.gob.mx/Gaceta/375%20EDICI%C3%93N%20ESPECIAL%20FEB%202022.pdf>

La calle 2 de abril...

- Mide **2.2 km**, igual que Calzada del Valle.
- Ya la usan **muchas personas** para caminar, correr, pasear.
- Es la única que **conecta** de manera **lineal y directa** el Andador Peatonal de Jiménez con el Parque Mirasierra.
- Cuenta con **arbolado y vegetación** pero hay **áreas** donde hace mucha **falta**.
- Cuenta con **pavimento renovado y cómodo**.
- El **tráfico** es **local** y las **velocidades** son **bajas** con excepción de los puntos donde se **intersectan** las **calles de norte a sur** donde la **velocidad es mayor**.



Mide 2.2 km ¡Igual que Calzada del Valle!



Ya es la ruta de



muchas personas.



¡La única que conecta
lineal y directo ambos espacios!

Andador
Peatonal
Jiménez

Parque
Mirasierra

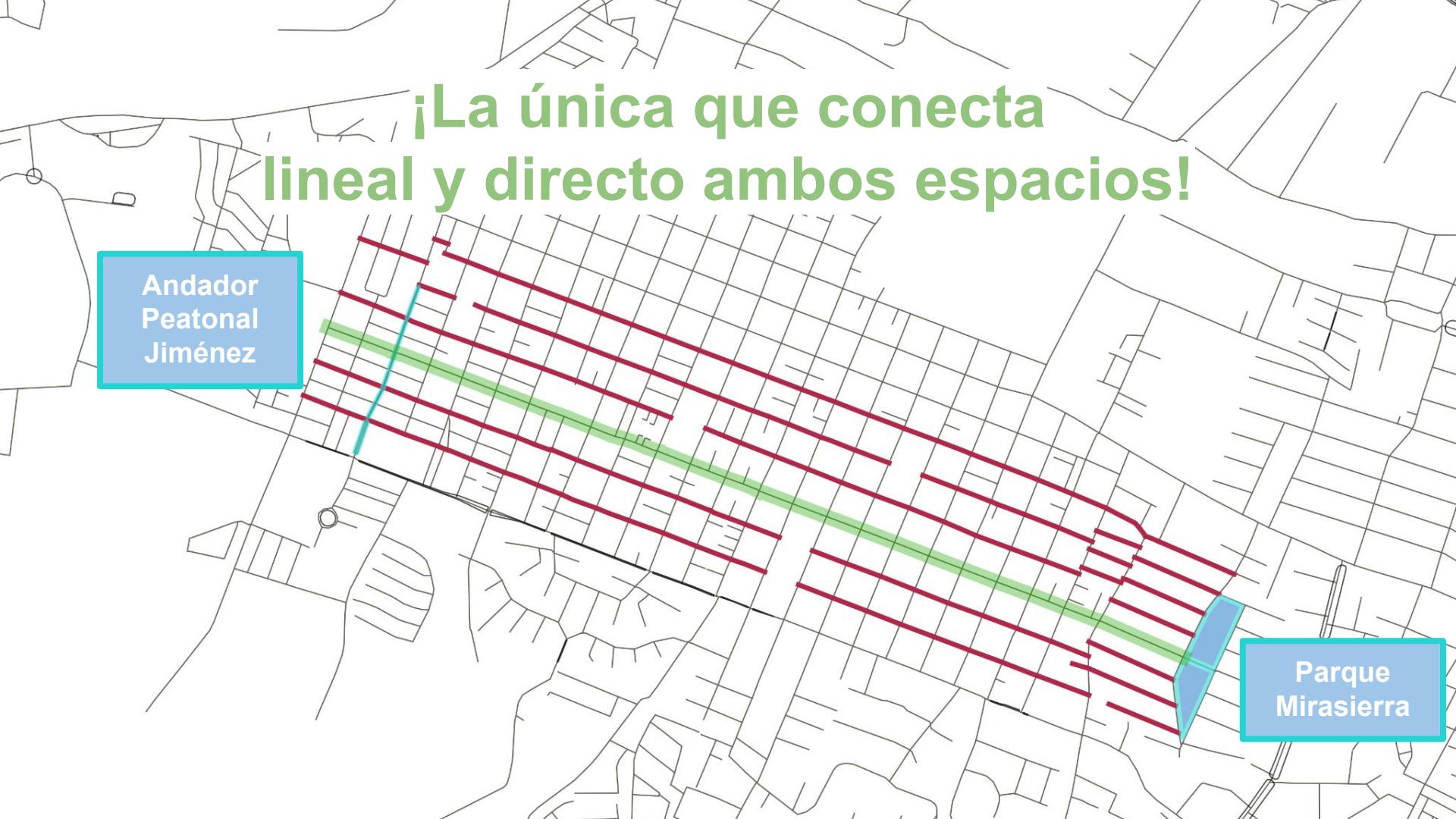

¿Una cuadra **sin árboles**? ¿sin **sombra**? ¿en el 2023?



Propuesta de arbolado y bebederos

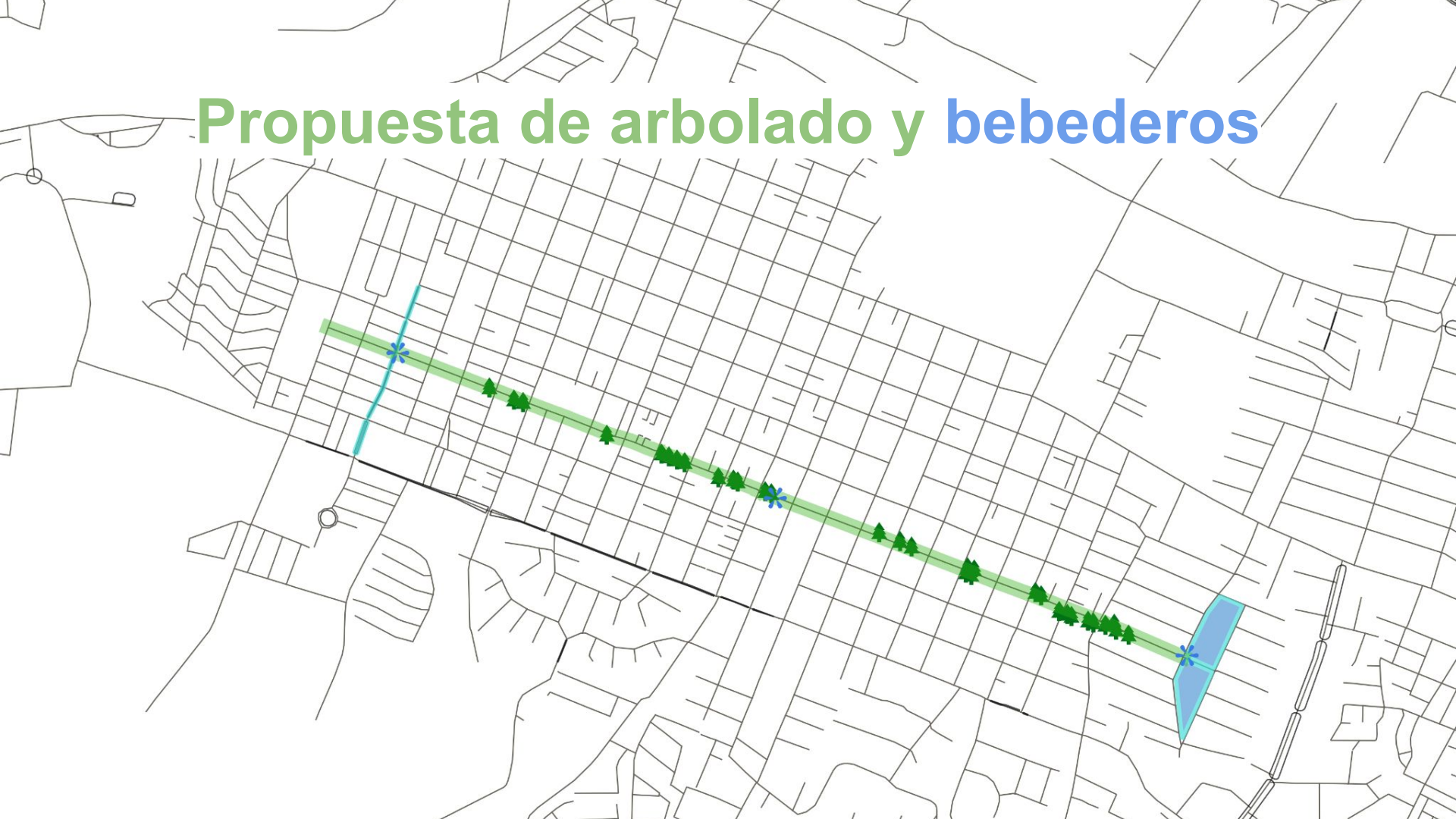

Otros puntos de interés



- Escuela
- Parque
- Centro de Salud
- Terminal de autobuses

Equipamiento propuesto

- **Árboles y jardines** polinizadores con **guarniciones en banquetas** para **captación de agua**;
- **Intersecciones seguras**: cruces peatonales, orejas, reductores de velocidades en donde sea necesario.
- **Señalética** vertical y horizontal;
- **3 bebederos**;
- **Rehabilitación** del puente/camino **peatonal** ubicado en la **intersección** con **Ignacio Allende**;
- **Luminarias** en donde se necesite.

Rehabilitación intersección Ignacio Allende



Ejemplos señalética



**¡Hagámos ciudad
juntas y juntos!**